

Saup. í byggingarvefjum
 28.05.86
 BYGGINGAFULLTRÚI
 EYJAFJARDARSVÆÐI
 Jósef Guðmundsson

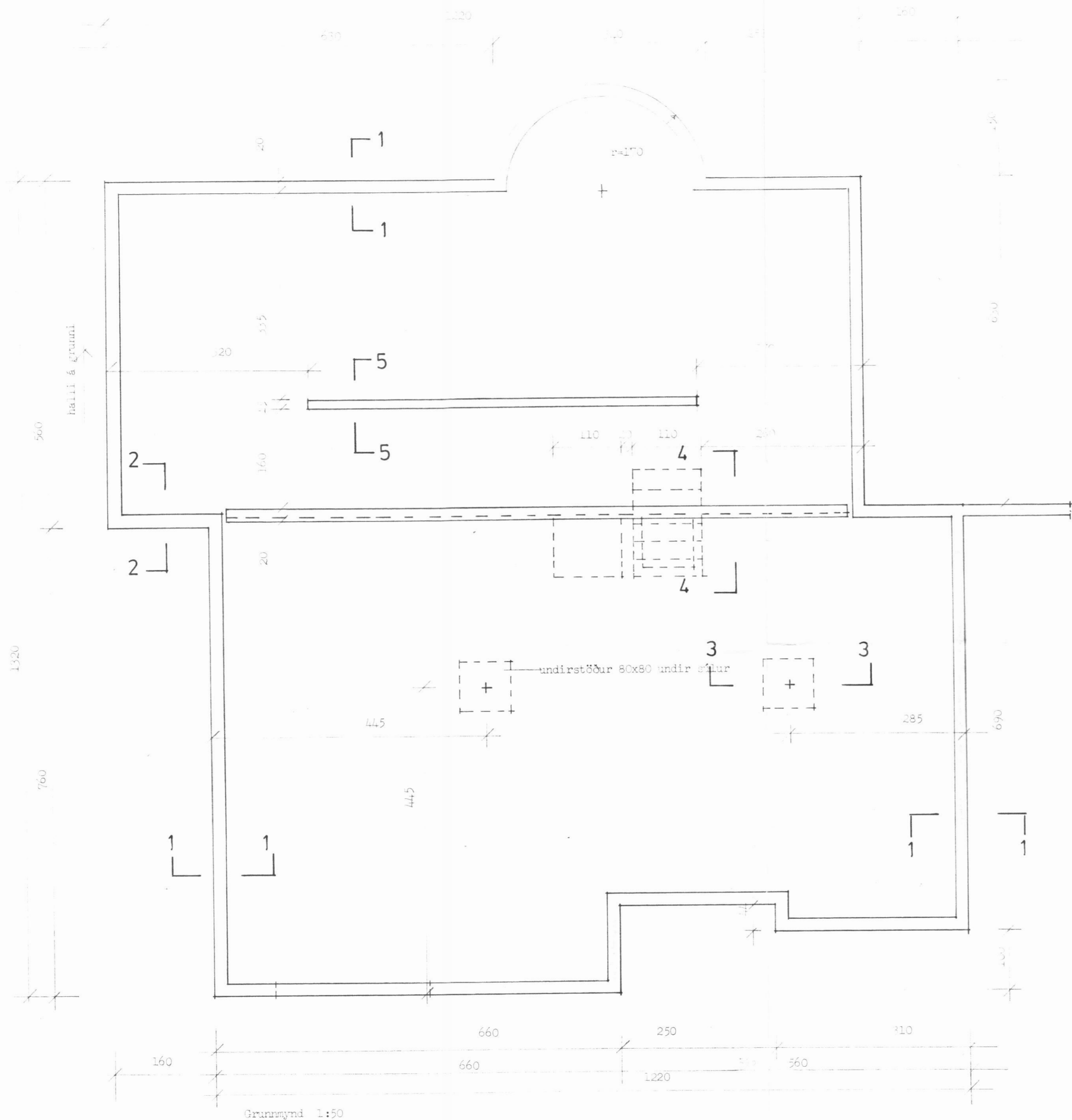

Skýringar:
 Allur lífrænn jarðvegur sé fjarlægður úr hússtöði.
 Undir undirstöður og gólf sé fyllt með hreinni mál,
 sem vélþjappist í 30-40 sm lögum.
 Mesta áraun á grunn er 1,15 kg/sm²
 K 10 táknar 10 mm stál ks 40
 Steypa sé S 160 í undirstöður en S 200 í annað.
 Snið sjá teikningu K 02

Handwritten signature or note

ADALGATA

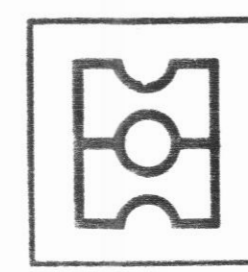

HEITI	Grunnur	DAGS.	Júní 1986	K 01
		MKV.	1:50	
		TEIKN.		
		VERK		
teiknistofa		HAUKS HARALDSSONAR SF. KAUPANGI AKUREYRI SÍMI 96 23202		