

Gafl á svefnálmum, 1:50

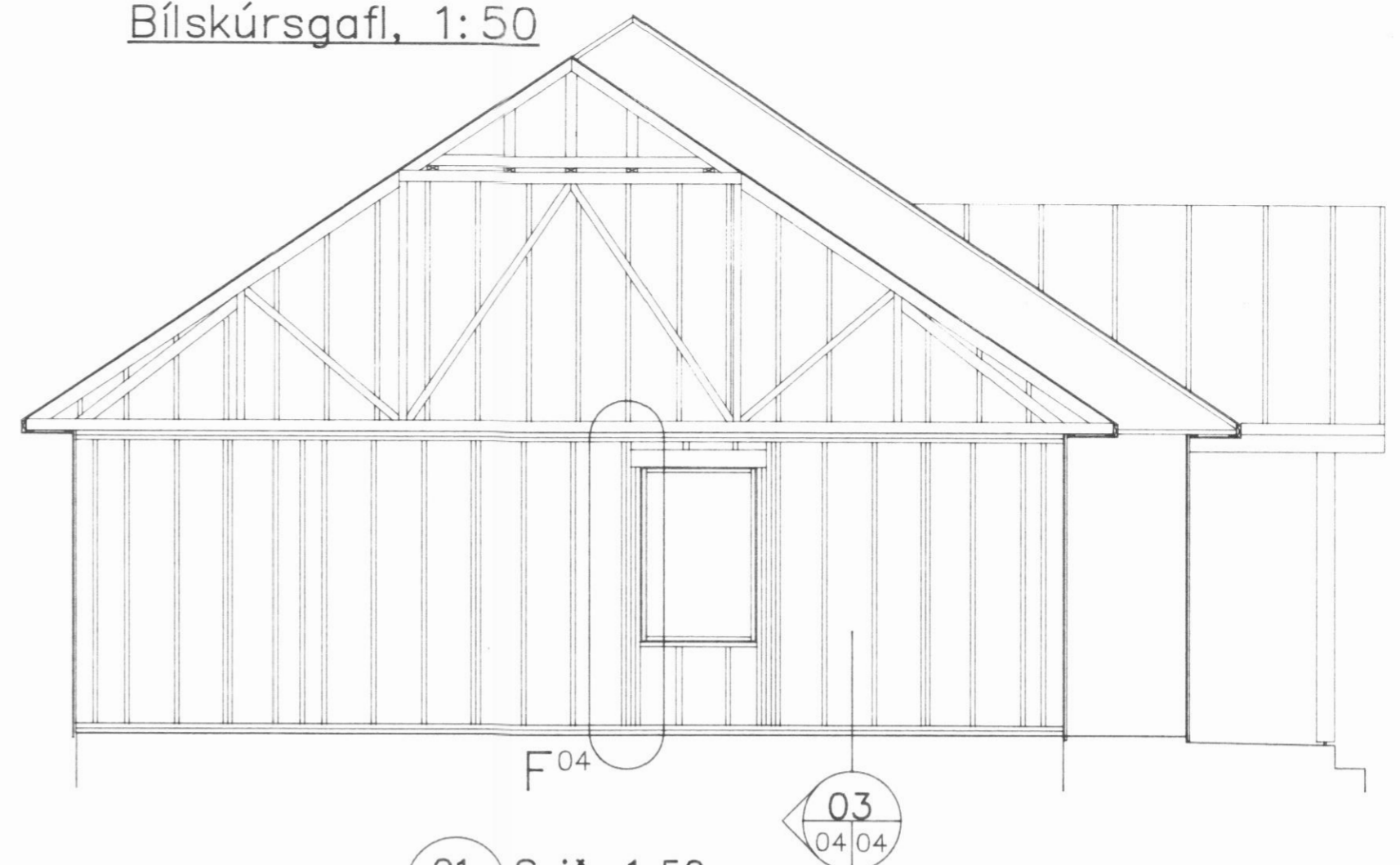

Bílskúrsgafl, 1:50



02 Snið, 1:10
04/04

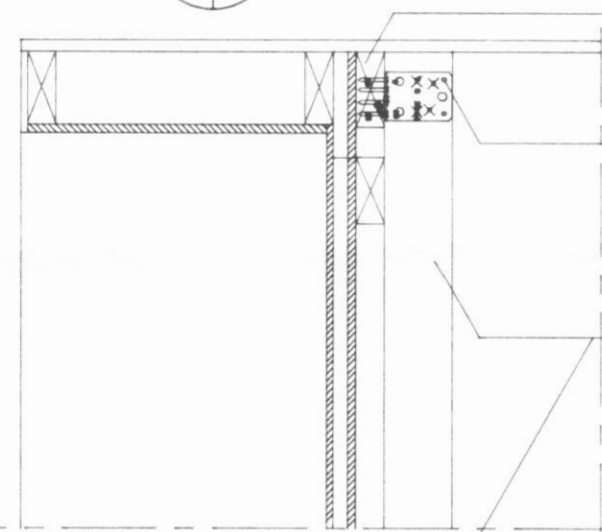

grindarbiti í gafl negldur við 38x89mm stoðir með 40/100 kambsaum, 2stk. í hverja stoð og hvert tré í bita. Stoðir eru þó festar við efsta tré í grindarbita með 2stk. BMF 90 vinklur. Hver vinkill neglist með 2x4stk. 40/40 kambsaum

stoðir 38x89mm c/c 400 festar við kanttré ofan á veggineingu með 2stk. BMF 90 vinklur eða samsvarandi, hver vinkill neglist með 4stk. 40/40 kambsaum í stoðir og 4 stk. 40/100 kambsaum í kanttré og reimar.

38x170mm kanttré

11x1220x2440mm trétreffjaplötur negldar við grindarbita kanttré með 29/75 kambsaum c/c 150mm

11x1220x2440mm trétreffjaplötur negling við stoðir og reimar með 29/75 kambsaum c/c 150 á brúnum og c/c 300 annars

13mm gífsplötur
trélistar 19x63mm c/c 400, negling með 2stk. 29/75 kambsaum í hverja stoð

trélistar 19x63mm c/c 400mm negling við stoðir og reimar með 2stk. 29/75 kambsaum c/c 300

11mm trétex
timburstoðir 38x140mm S.P.F. c/c 400mm

2stk. reimar 38x140mm boltaðar við sökkul með M16x220mm múrboltum c/c 1.800mm

16mm krossviður

200
150 50

10 Snið, 1:10
04/04

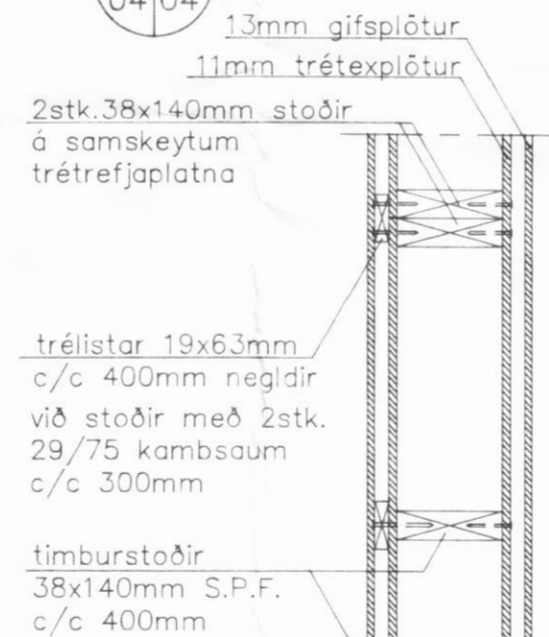

trélistar 19x63mm c/c 400mm negldir við stoðir með 2stk. 29/75 kambsaum c/c 300mm

timburstoðir 38x140mm S.P.F. c/c 400mm

03 Snið, 1:10
04/04

Sjá skýringar við snið 02

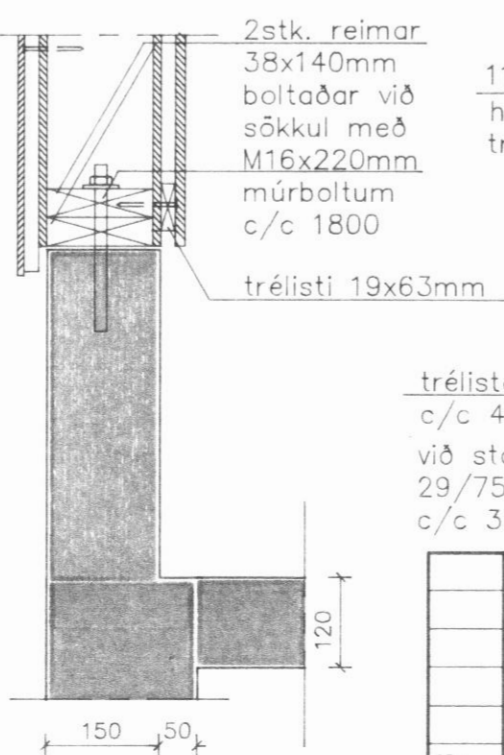

trélistar 19x63mm c/c 400mm negldir við stoðir með 2stk. 29/75 kambsaum c/c 300mm

150 50

01 Snið, 1:50
02/04

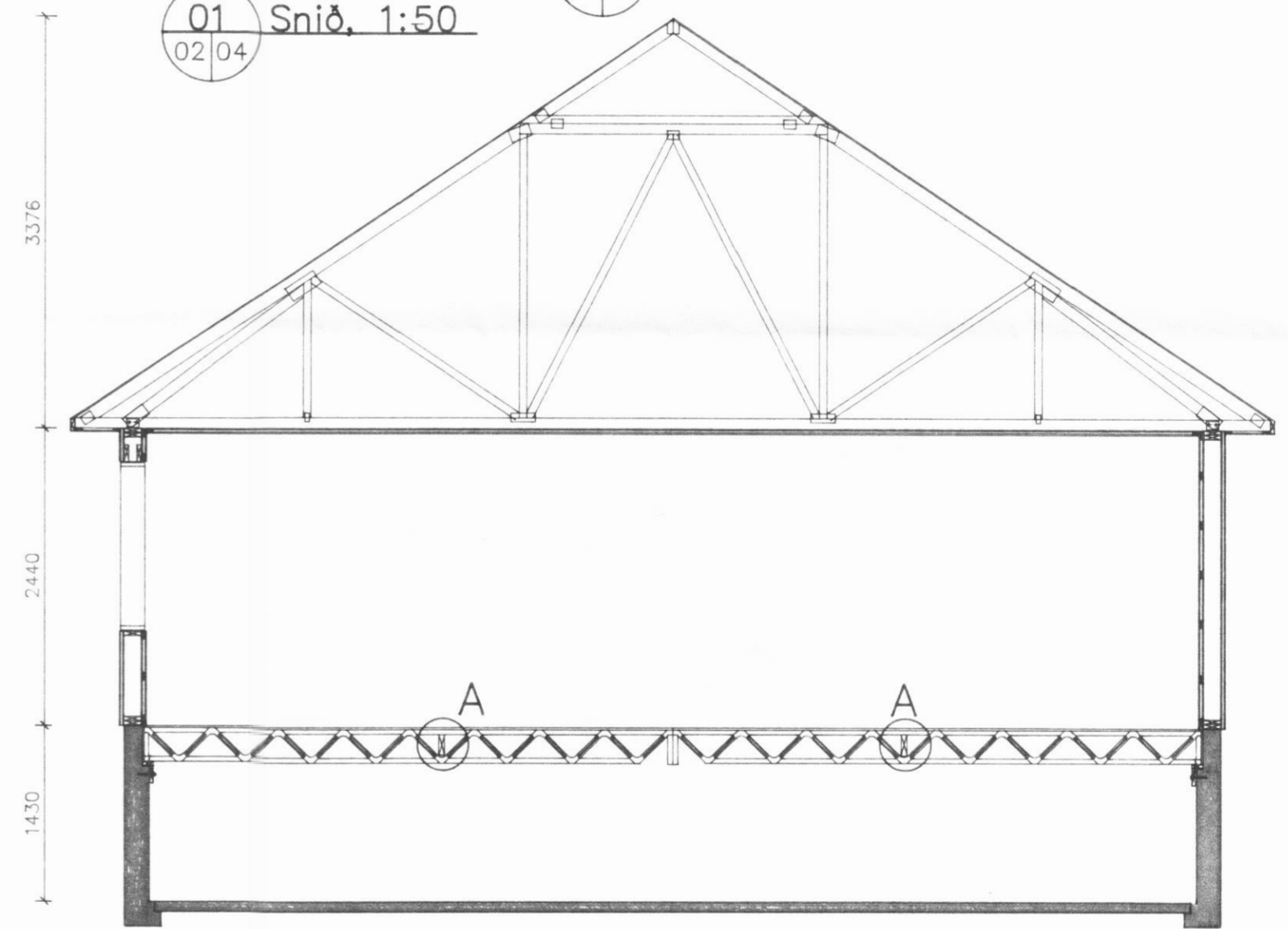

Sérmynd A, 1:10



Almennar skýringar eru á teikningu nr 00

Nr.	Dags.	Breytingar

Miðtún 1, Dalvík
Húsgærd 1530 frá FERMCÓ Ltée í Canada
Burðarvirki
Gaflar og snið

VERKFRÉDISTOFAN
BURÐUR
AKRASELI 31, 109 REYKJAVÍK

Teiknað:	H.H.	Dags:	01.10.1993
Hannað:	H.H.	Mælikv.	1:10, 1:50
Verk nr.:	150.02-B	Teikning nr.:	04