

# MÍMISVEGUR 10.

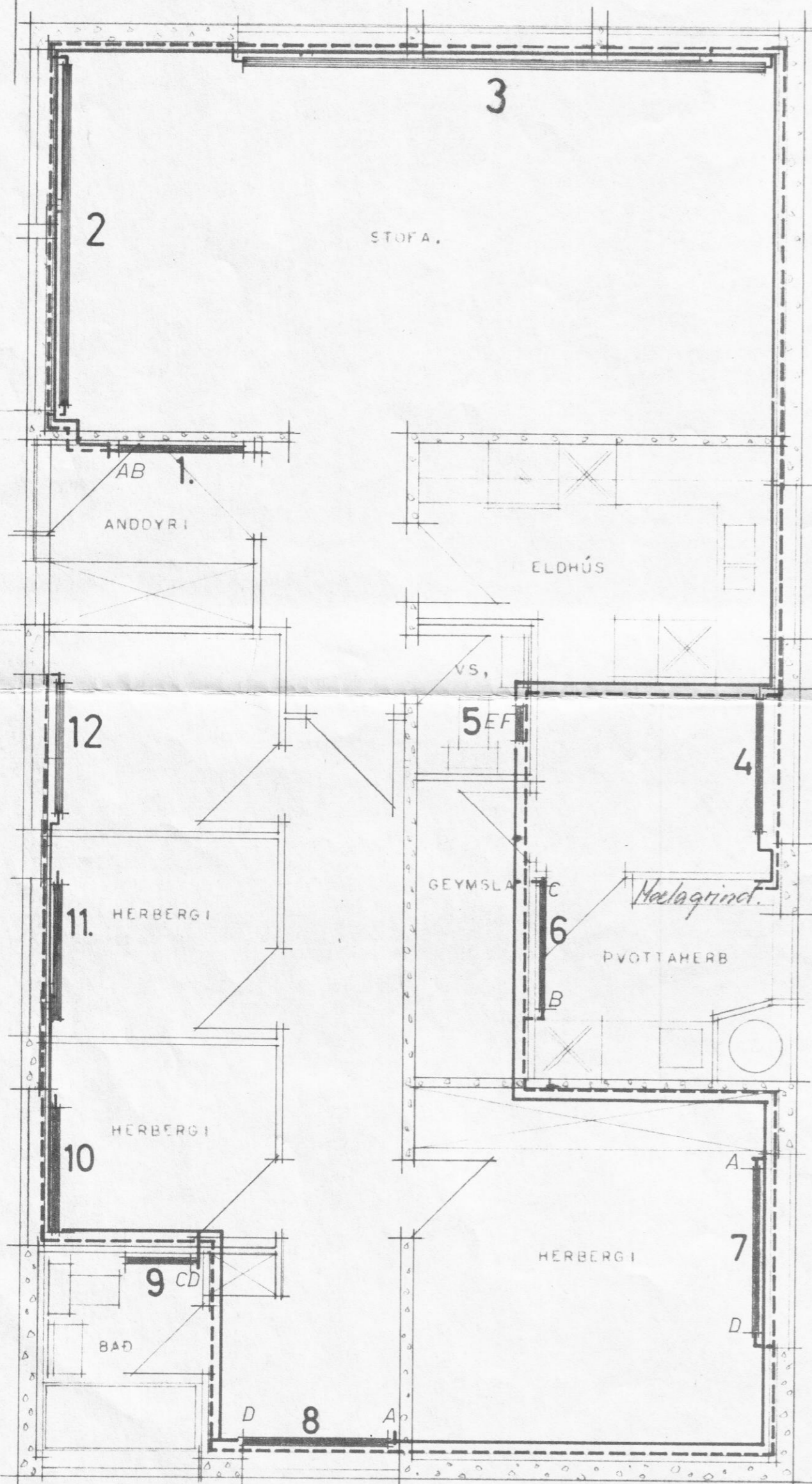

GRUNNMYND 1:50

SKRÁ YFIR OFNASTÆRDIR (DELTA T=35°C.)

NÚMER	VARMAÞÖRF KCAL/T	MESTA LÉNGD Í SM.	MESTA HÆÐ Í SM.	TENGI
1.	740	190	100	AB-10.
2.	1500	360	50	BC-10
3.	3400	500	50	BC-10
4.	1360	160	70	BC-10
5.	150	60	100	EF-10
6.	740	120	100	BC-10
7.	1650	190	70	AD-10
8.	850	140	70	AD-10
9.	540	100	100	CD-10
10.	740	140	70	AD-10
11.	740	140	70	AD-10
12.	740	140	70	AD-10
13.	1650	190	70	AD-10
14.	1650	190	70	AD-10

SKÝRINGAR:

MÍÐSTÖÐVAFÍPUR SÉU VENJULEGAR SVARTAR PÍPUR OG ERU ÞVERMÁL ÞEIRRA RITUD Í MM. Á TENGIMYNDIR. MÁLA SKAL PÍPUR TVÍSVAR MEÐ ASFALTMÁLNINGU OG EINANGRA ÞER MEÐ 2. CM. GLFRULLARHÓLKUM. JTANUM GLFRULLARHÓLKA SKAL VEFJA PLASTDÚK. PÍPUR LIGGI Í EINANGLUN ÚTVEGGJA OG Í GÓLFRAUFUM ÞAR SEM TEIKNING GETUR Á UM ÞAÐ.

Hæð. viðbót við teikningu

No: 13. = Þúlskúrsofn  
No: 14. = Skjallaraofn

HÚSNÆÐISMÁLASTOFNUN RÍKISINS  
SÉRTEIKNING  
HITALÖGN GRUNNMYND  
VERK NR.  
**99**  
M.K. 1:50.  
BLAD NR. 1.

Breyting í jan 72. SPK  
Sigurður P. Kristjánsson