

SNID C-C 1:50

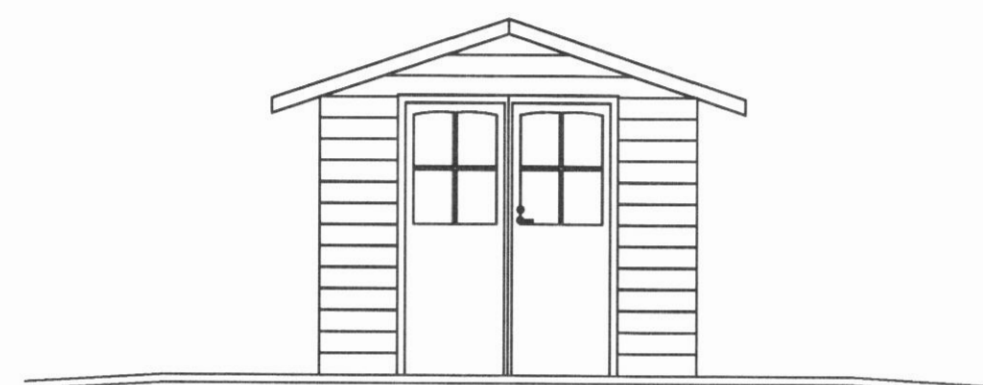

Nordurhlid 1:50

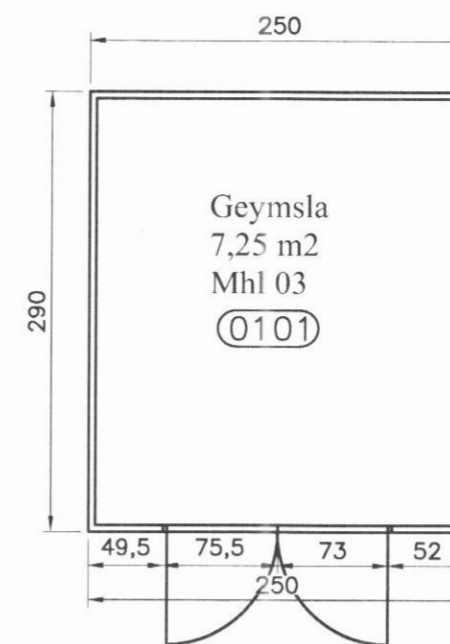
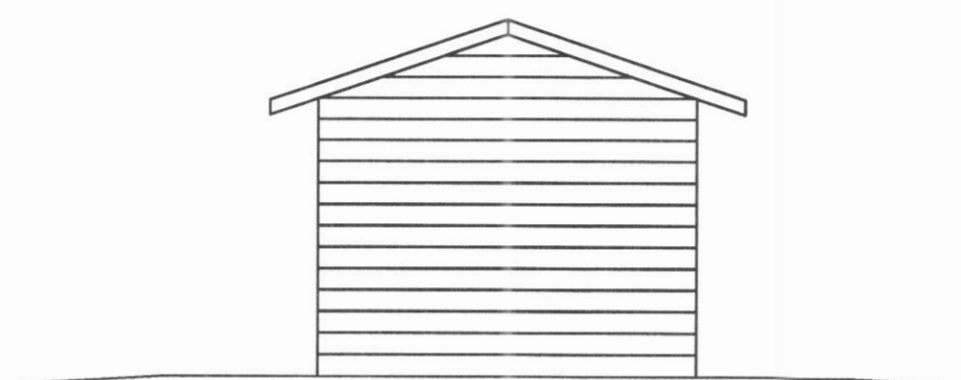

Sudurhlid 1:50

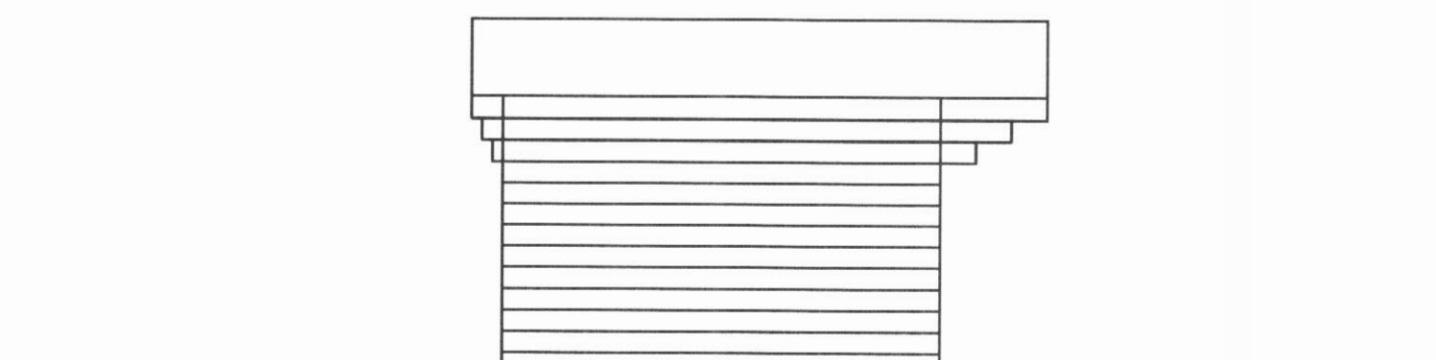

Austurhlid 1:50

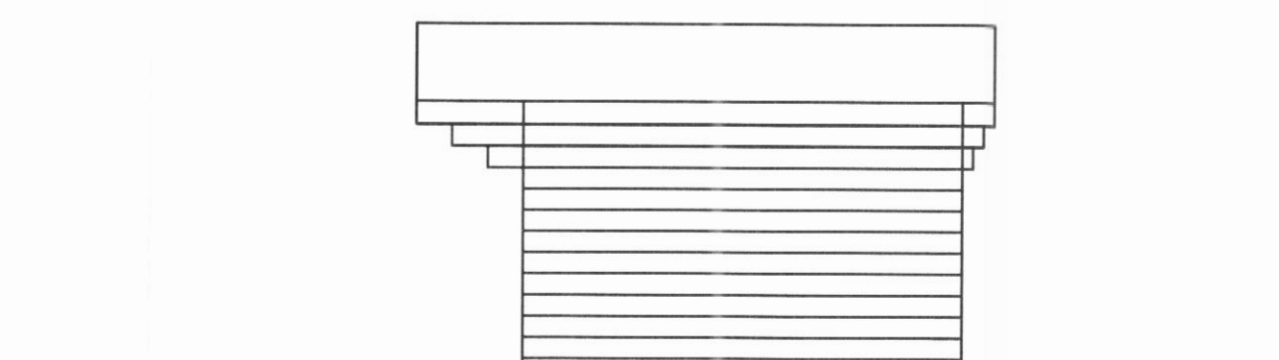

Vesturhlid 1:50

**Geymsluskúr:**

Geymsluskúrin stendur á 4 gagnvörðum timbursúlum. Gólf er einangrað með 2" steinull og klætt furugóllborðum. Útveggir úr 45x140 mm bjálkum og þakbitar 70x140 mm 3 stk. Á þak kemur 1"x6" borðaklæðning, pappi og loks bárað stál.

Stærðir:  
Sjá nánar skráningartöflu.  
Grunnflötur geymslu: 7,25m<sup>2</sup>  
Rúmmál geymslu 16,7m<sup>3</sup>

*Börkur Þór Ottósson 060872-4229*

Börkur Þór Ottósson Byggingafræðingur kt. 060872-4229  Þórunnarstræti 115  Sími: 4612106 e-mail: ottosson@gmail.com GSM: 8648373	Raunteikningar	
	Mímisvegur 11, Davíkurbyggð Geymsluskúr mhl 03  Landnúmer 151642	10-025
mkv. 1:50 teiknað. BÞO	dags. 10-02-2011	<b>99-127</b>