

STÆRÐIR.

Grunnflötur húss	537,60 m ²
Milliloft	321,86 -
Rúmmál alls	4037,44 m ³
Lóðarstærð	1392,00 m ²
Nýting lóðar	48 %

NB. 1.

Stærð húss getur breyst órlítid þegar vinnuteikningar af stálroömmum liggja fyrir. Reynist svo, verða teikningar þessar leiðréttar.

NB. 2.

Vardandi frávik frá lágmarksbakhalla vísast til heimildarákvæða í byggingareglugerð grein 7.6.67.

NB. 3.

A.m.k. 5% þakflatar skal vera klæddur með aadbrennanlegri klæðningu. Vardandi eldvörn á burðarvirki vísast til sérteikninga.

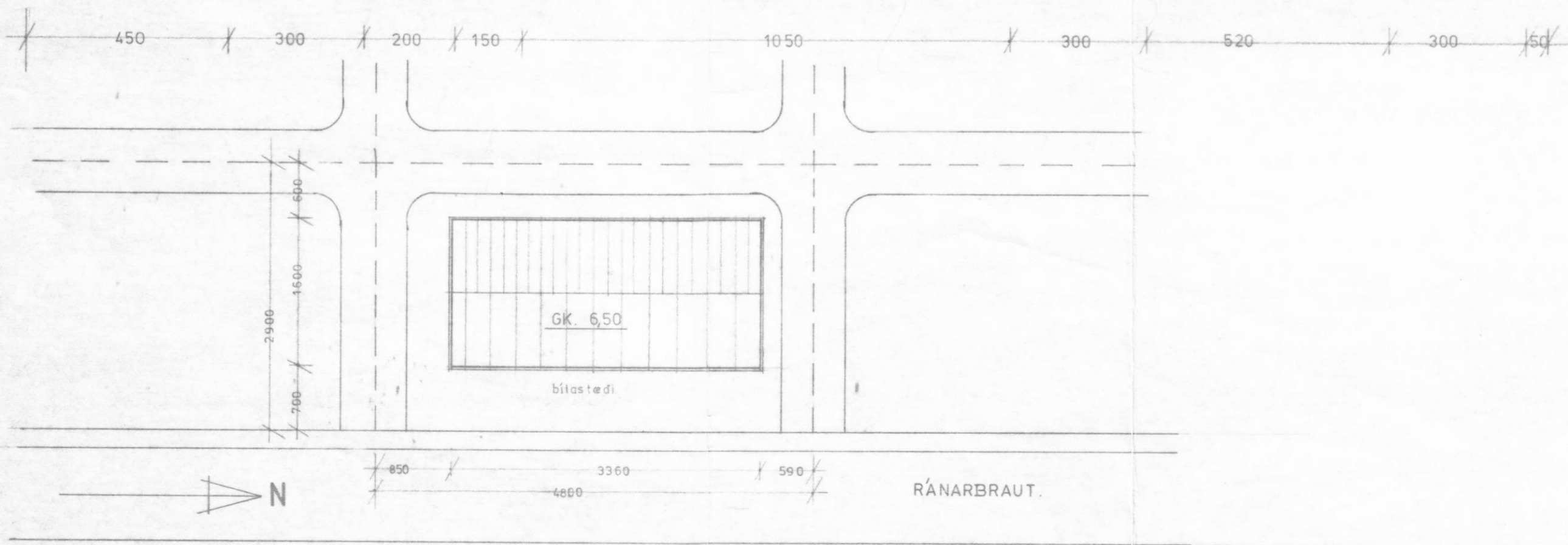

V/ RÁNARBRAUT 7 DALVÍK.
 FISKVERKUNARHÚS STEFANS RÖGNVALDSSONAR H.F.
 GRUNNMYND · AFSTÖÐUMYND · MKV. 1:100 1:500
 AKUREYRI Í APRÍL 1981.
 ÞORSTEINN FRÍÐÞJÓFSSON · KEILUSÍÐU 2F · E.T.F.Í.
Þorsteinn Fríðþjófsson