

4/9'2002

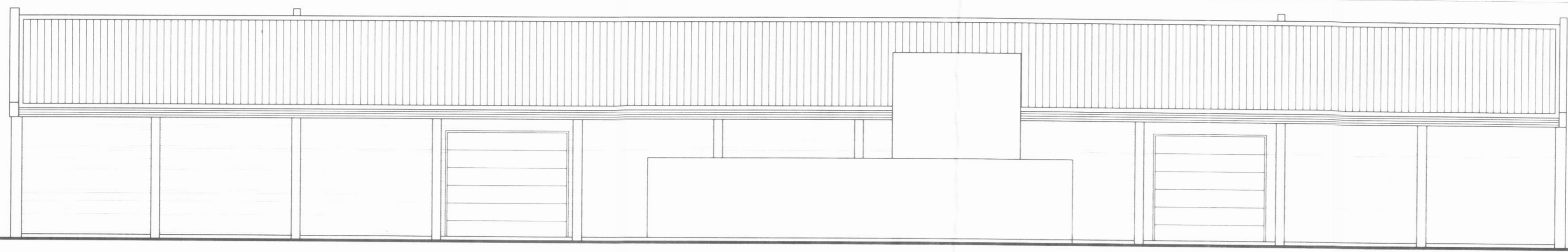

Austurhlíð

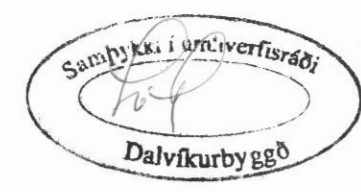
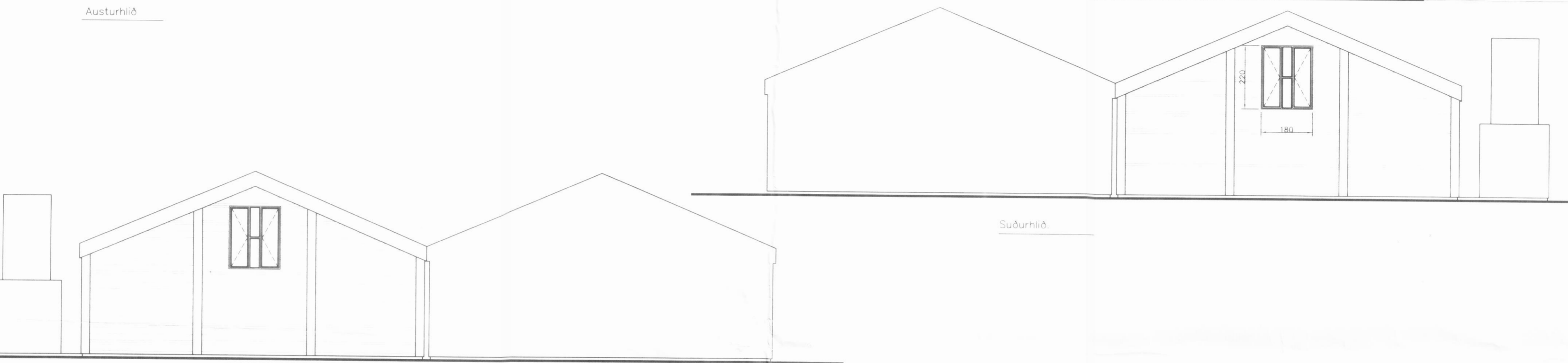

Suðurhlíð

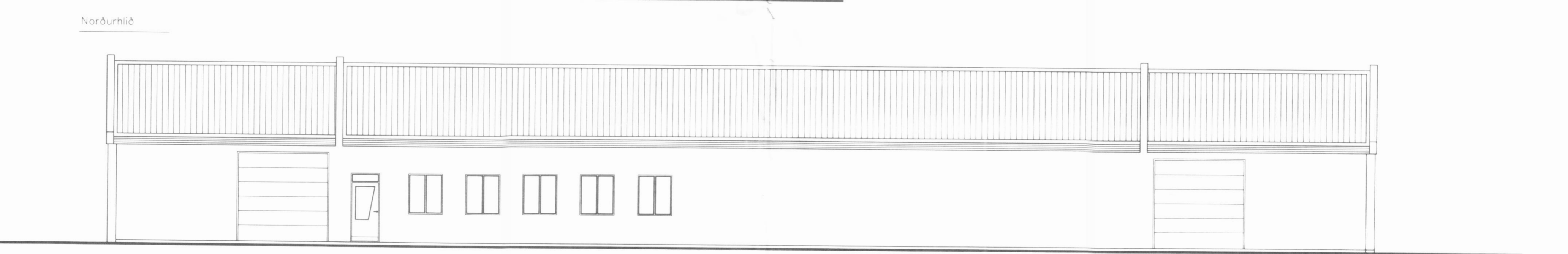

Norðurhlíð

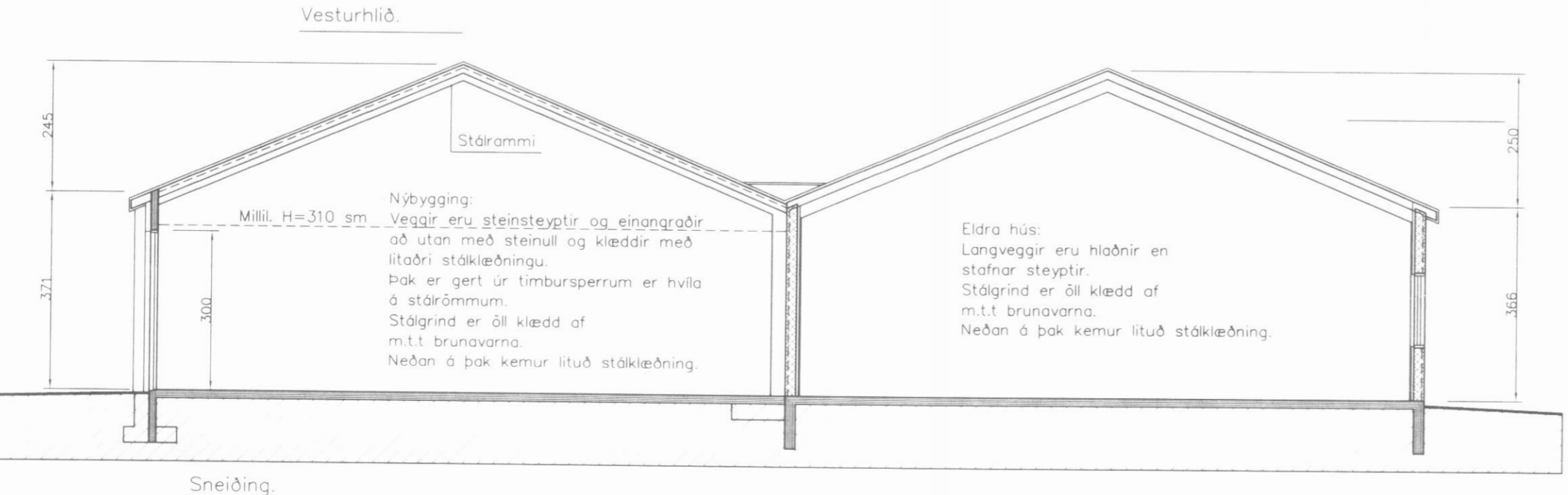

Vesturhlíð

Sneiðing

Nýbygging:
Milli H=310 sm
Veggir eru steinsteyptir og einangraðir að utan með steinull og klæddir með litáðri stálklæðningu.
Þak er gert úr timbursperrum er hvíla á stáirömmum.
Stálgrind er öll klædd af m.t.t brunavarna.
Neðan á þak kemur lituð stálklæðning.

Eldra hús:
Langveggir eru hlaðnir en stafnar steyptr.
Stálgrind er öll klædd af m.t.t brunavarna.
Neðan á þak kemur lituð stálklæðning.

Norðurströnd ehf. fiskvinnsla.

H.S.Á. TEIKNISTOFA

HARALDUR ARNASON - KT: 120149-2539 / HARA ehf. KT: 531101-2861
FURUVÖLLUM 13 - 600 AKUREYRI
SÍMI: 462-5777, 861-6616
FAX: 461-1852
e-mail: hara@hara.is

Har. Arnason

Ránarbraut 10, Dalvík.

Breyting nr. 3
Eldra hús lengt um 800 sm til norðurs og suðurs.

VERKHEITI						
HETTI TEIKNINGAR					VERK NR	08-502
Útlit og sneiðing.					TEIKNING NR	1304
HANNAD	HÁ	TEIKNAD	HÁ	YFIRFARIÐ	DAGS	15.06.1998
BREYTT	1	2	20.07.2002	3	KVARDI	1:100
					4	5