

Brunnur \varnothing 600 K=12,63

ATH.....

Allar lagnir undir gólfplötu er 100 mm PVC rör (nema annað sé tekið fram) - halli lagna sé minnstur 20 o/oo
Sjá almennar skýringar á teikningu nr. 1800

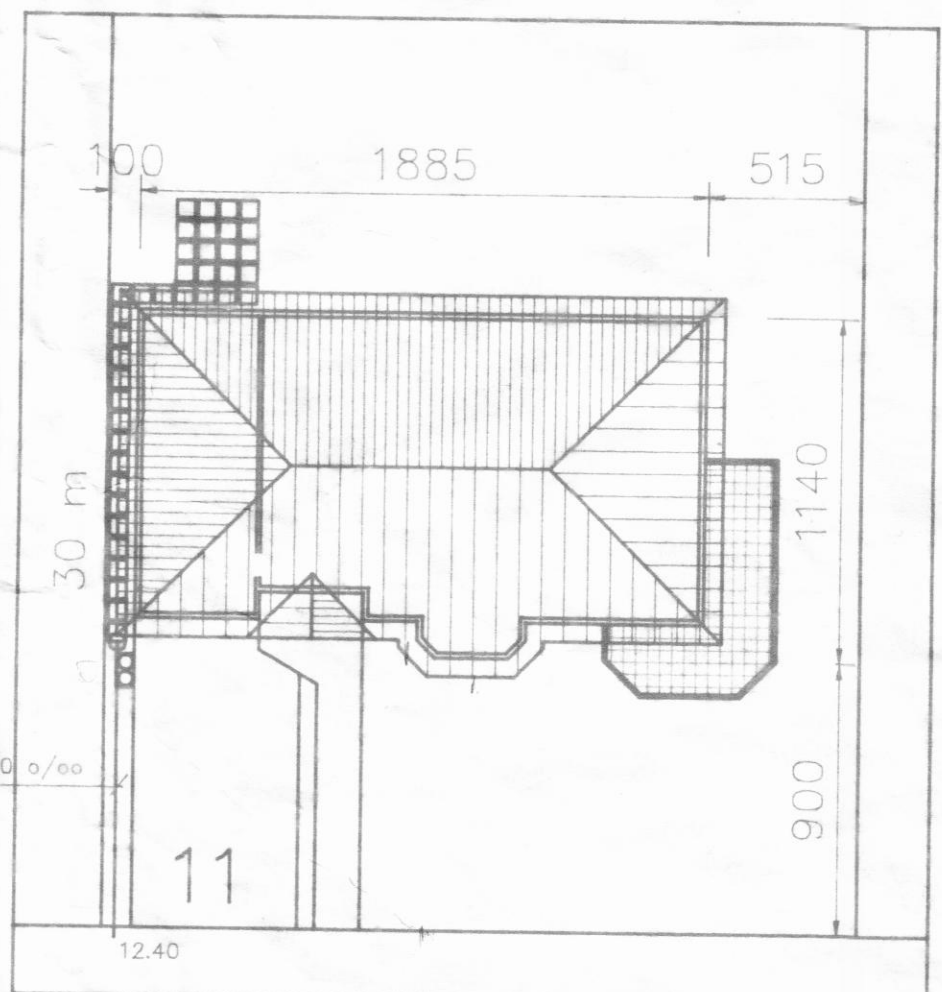

Afstöðumynd 1:500

Brunnur \varnothing 600 st. drenvatn dælist yfir í aðalbrunn með brunndælu.
K=11,47

Grunnmynd kjallara

Lögn tengist götulögn - staðsetn. í samráði við tekhneild Dalvíkurbæjar.

H.S.Á. TEIKNISTOFA
SKIPASÖTU 18 - 600 AKUREYRI - Sími 96-25777
H.S.Á. FINNARSON

VERKHEITI				Sunnubraut 11, Dalvík			
HEITI TEIKNINGAR				Frérennislagnir.			
HANNAD				VERK NÚM			
BREYTT				TEIKNING NR			
HÁ				1801			
TEIKNAD HÁ				DAGS			
YFRIFARID				Sept. '94			
DAGS				KVARDI			
1				1:100:500			
2				4			