

Samþ 7.11.95
 WLF

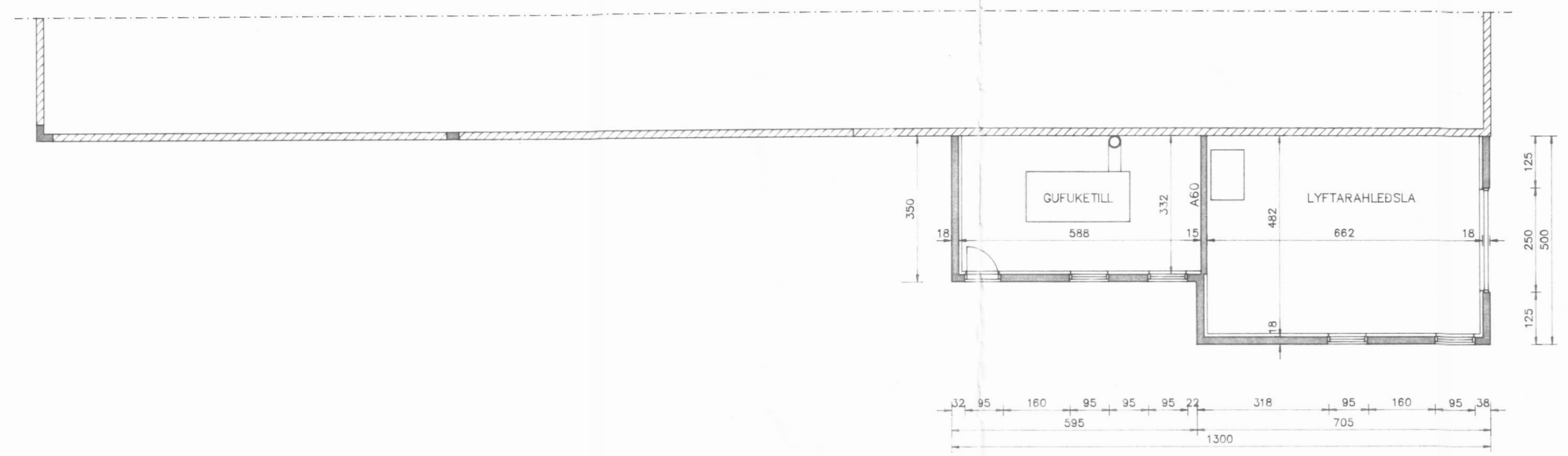

VIÐBYGGING
 GRUNNMYND

MKV. 1:100

Stærðir:
 viðbygging alls: 56,07 m² 188,17 m³

Byggingarlýsing:
 Viðbyggingin er steipt upp á hefðbundinn hátt. Sperrur eru úr timbri og ysta klæðning þaks er bárujárn. Frágangur þaks stakl standast kröfur um B60 eldvörn. Skorsteinn frá gufukatli er sá hinn sami og verið hefur þarna undanfarin ár. Frágangur hans skal standast kröfur brunamálaeglugerðar og skal það gert í samráði við eldvarnartírlit.

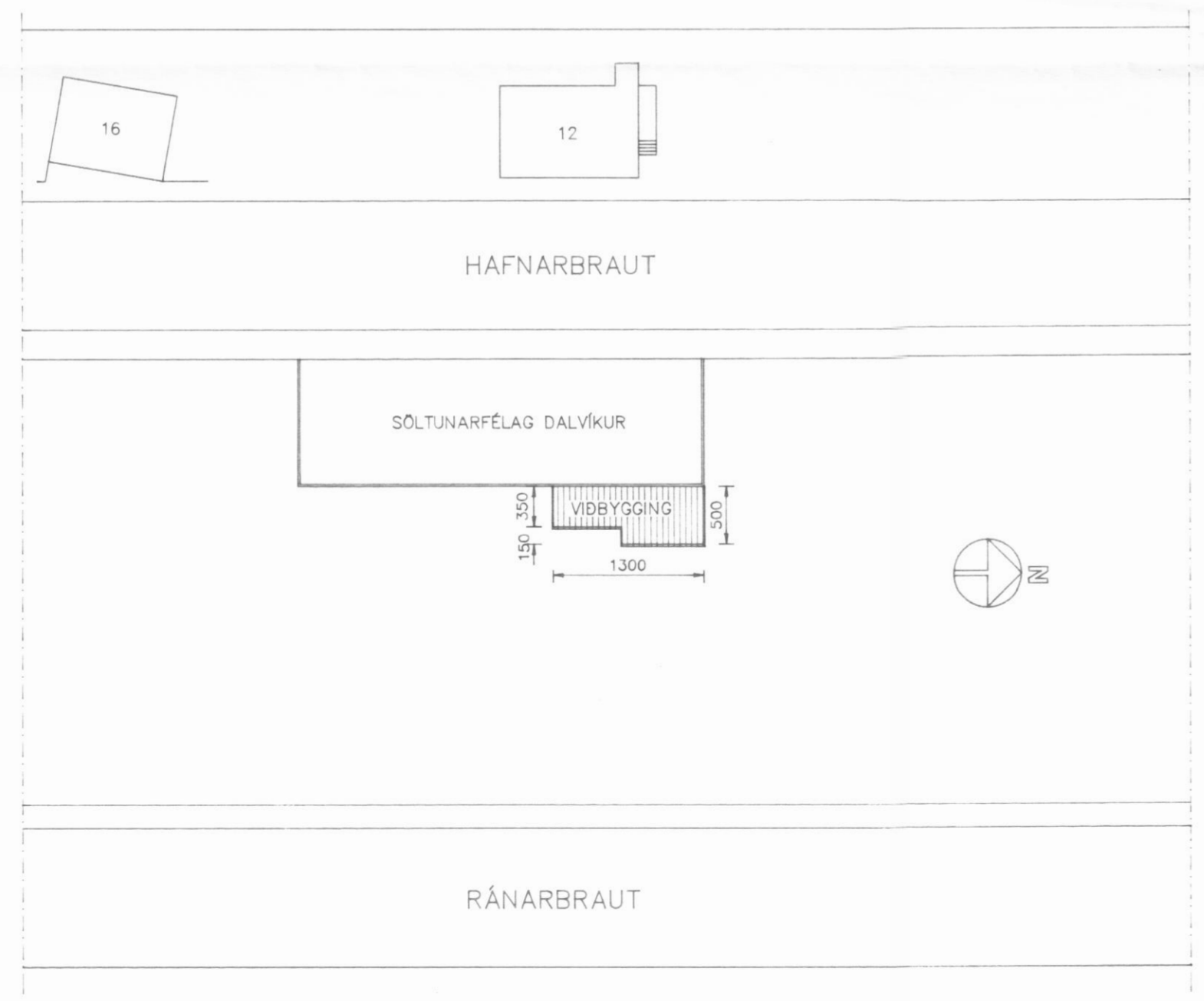

AFSTÖÐUMYND

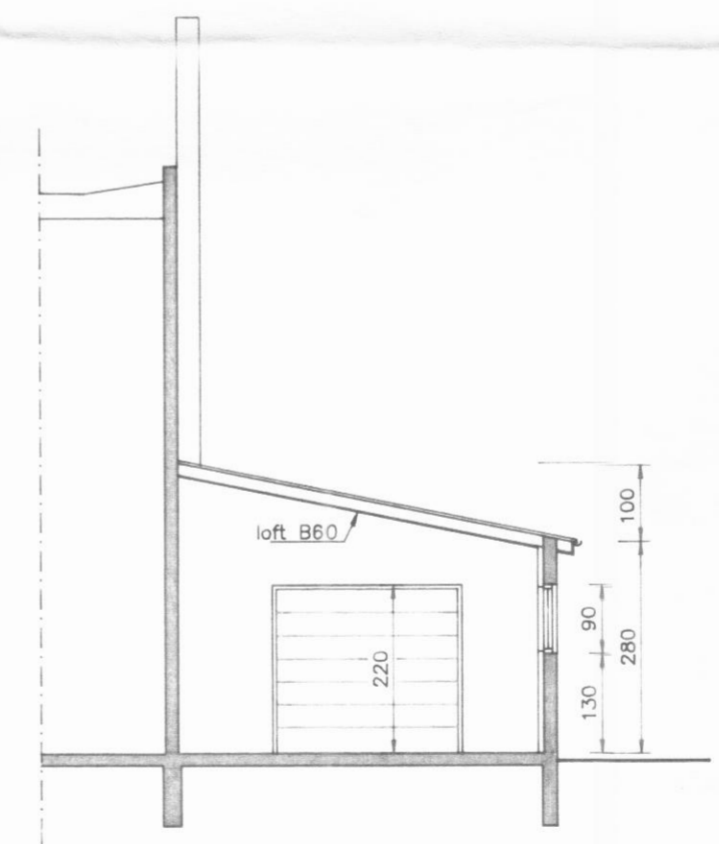

SNID A-A
 MKV. 1:100

 <p>TEIKNISTOFAN TORGIÐ</p> <p>RÁÐGJÖF — HÖNNUN — EFTIRLIT ÁRMÚLI 36, 108 REYKJAVÍK, Sími 568-8866, FAX 568-8878 Þorsteinn Friðbjólfsson, Magnús Þ. Guðmundsson, byggingatekniráðgjafur Innviðesarkirkjak.</p>	<p>VERK: SÓLTUNARFÉLAG DALVÍKUR HAFNARBRAUT DALVÍK</p>
	<p>TEIKNING: GRUNNMYND, AFSTÖÐUMYND OG SNID</p>
<p>TEIKN. NR.: 101 DAGS: 24.08.95. BREYTT: A KVARDI: 1 : 100/500 VERK NR.: 95-910 HANNAD: ÞF</p>	

A: 12.10.95. Hús stækkað og byggingarefnum breytt.