

Afstöðumynd
Kvarði 1:500

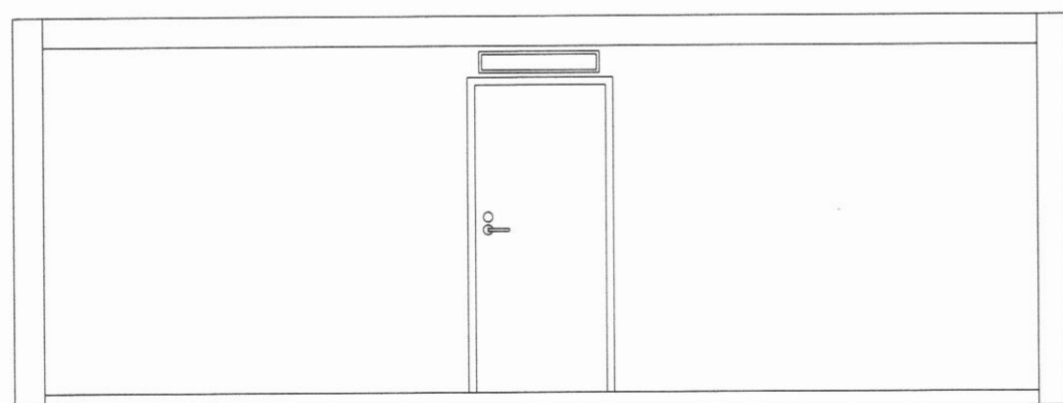

Austur

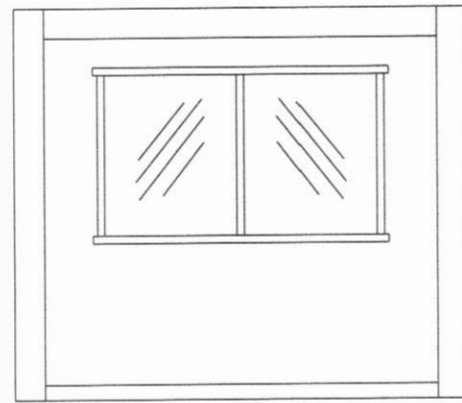

Suður

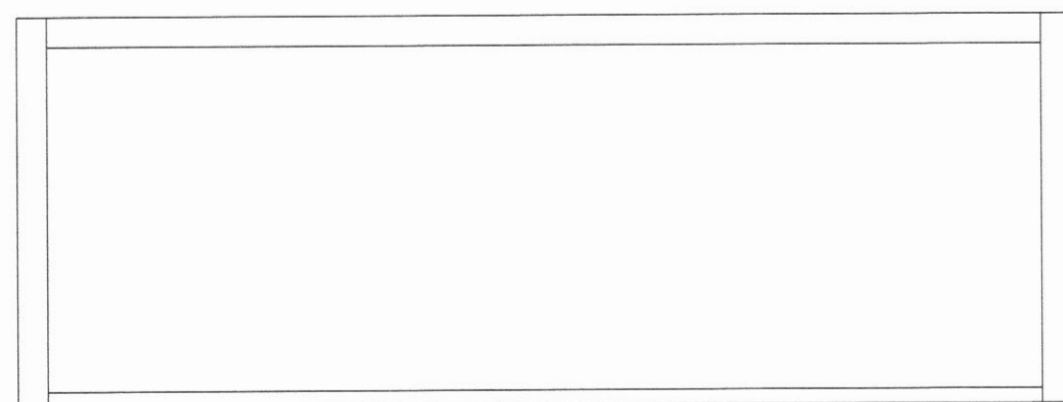

Vestur

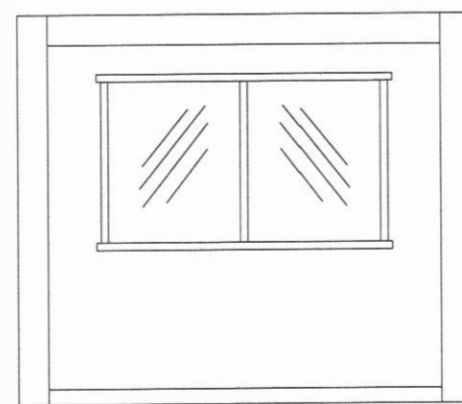

Norður

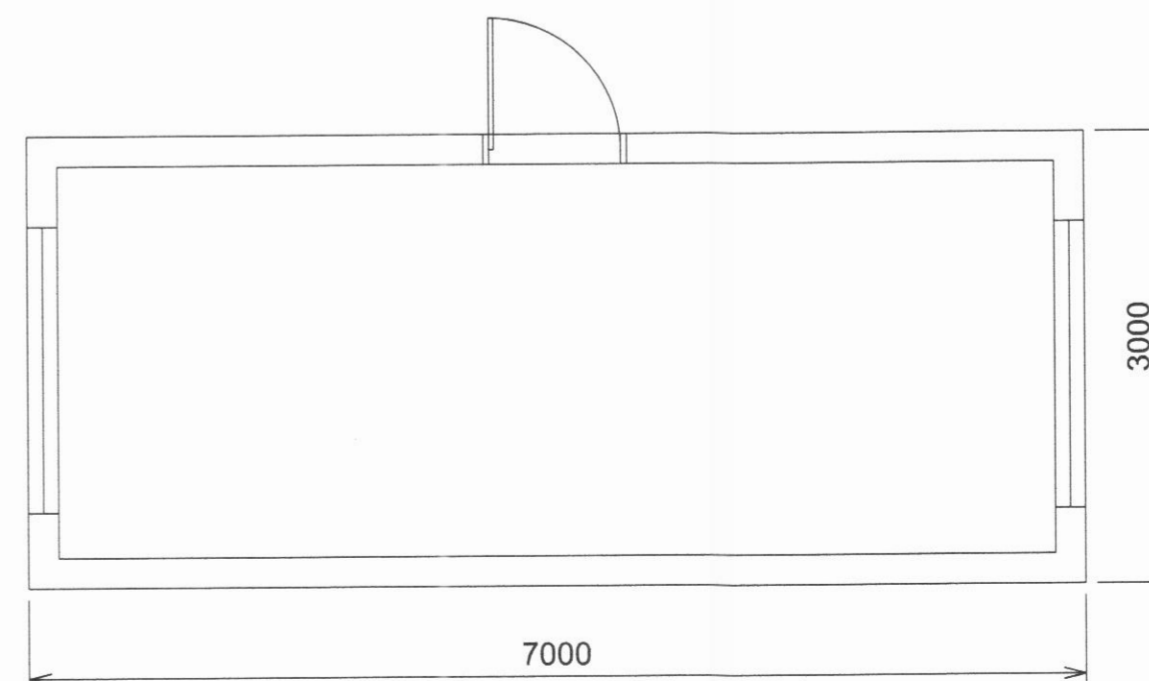

Grunnmynd
Kvarði 1:50

Útlit
Kvarði 1:50



Smáhýsi.

Húsið er 21 m² að stærð.
Situr á 6 steyptum undirstöðum (30mm hólkar)
boltað niður með 30mm snitteinum.

Veggir eru einangraðir með 75mm steinull og klæddir
að innan með rakapólum krossvið. Gólf er steinsteypt.

Að smáhýsinu verður lagt vatn og rafmagn.

Hafnarbraut 16, Dalvík
Smáhýsi á lóð húseignar

Kvarði: 1:50, 1:500
Stærð teikningar A2

Yfirfarið og samþykkt:

Alfari Karpur Halmarsson
090557-2589

Dags: 17/3 2010

Teikn: 1. mars 2010
Ingibjörg Magnúsdóttir