

BYGGINGLÝSING

Byggingin er sólstofa byggð yfir útipall sem reistur var með veggjum fyrir nokkrum árum og reftað yfir með plastdúk. Veggirnir verða hækkaðir lítillega og sett verður varanlegt þak á bygginguna sem borið verður uppi af límtrésbita í mæni sem hvílir á tveimur stoðum til endanna. Hluti þaksins verður klæddur plastplötum. Ekki er gert ráð fyrir að sólstofan verði einangruð né upphituð.

Stærðir:
26,3 m² 76 m³

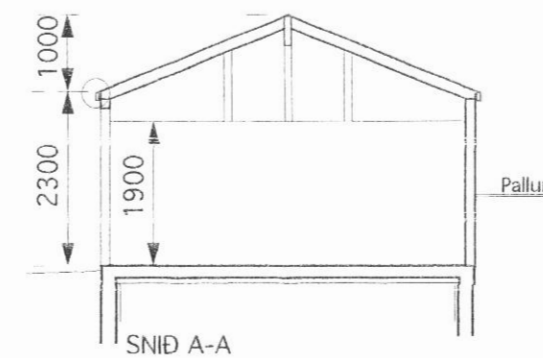
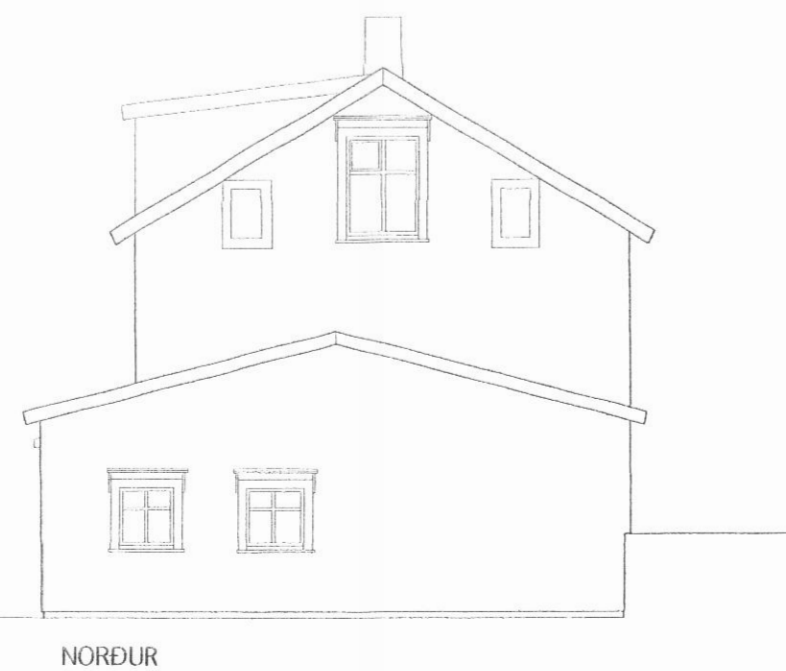

BREKKA

Hafnarbraut 21 Dalvík - sólstofa

GRUNNMYND

Dags: maí 2006

ÚTLIT

Mkv. 1:100

SNID

Tómas B. Þómasson 14/142-3059

Blað . A1