

Skýrfr. Sigr. Stefan

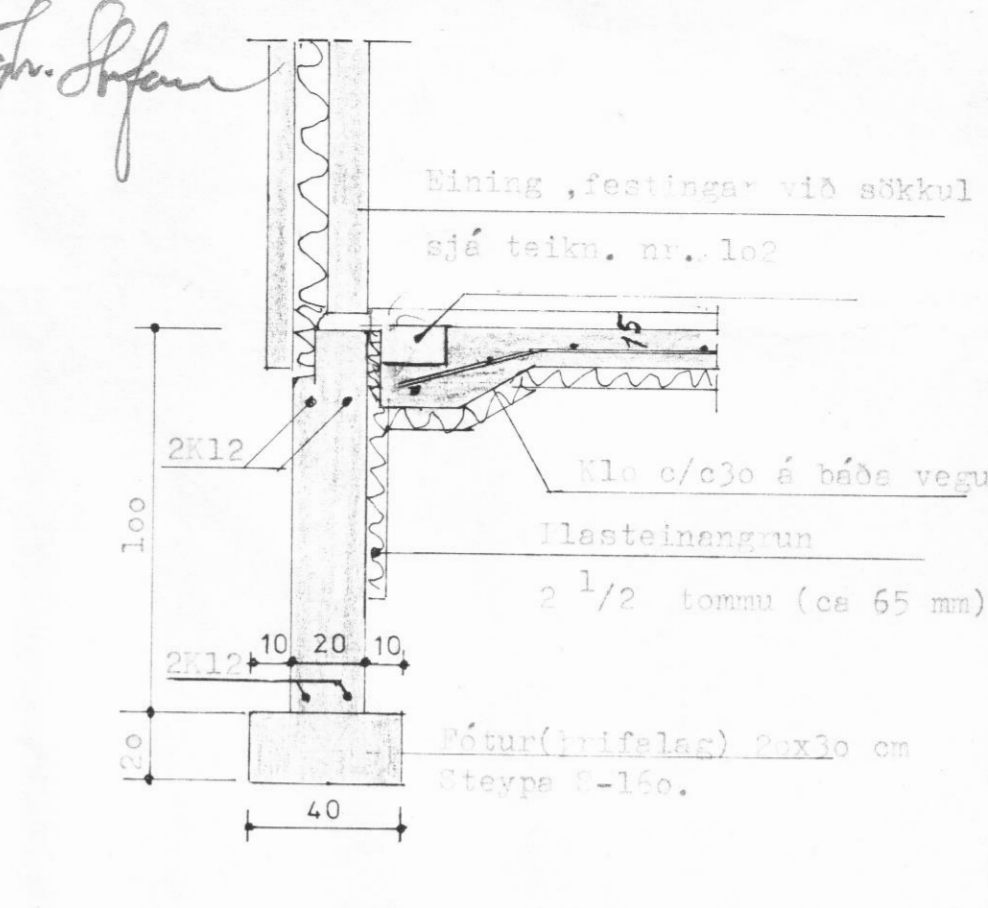

Snið í sökkul undir útvegg.
Sjá einnig teikn. nr 1o2

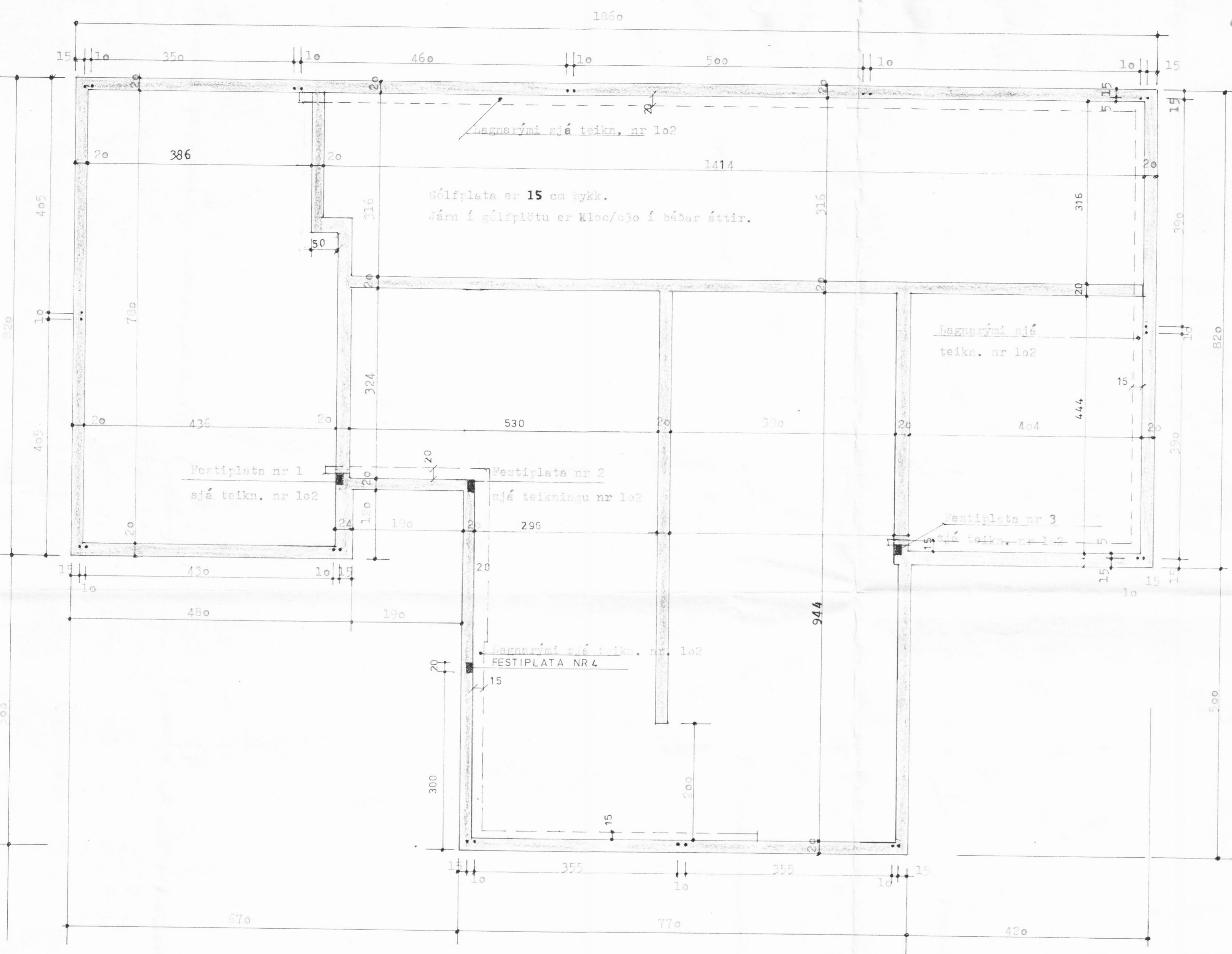
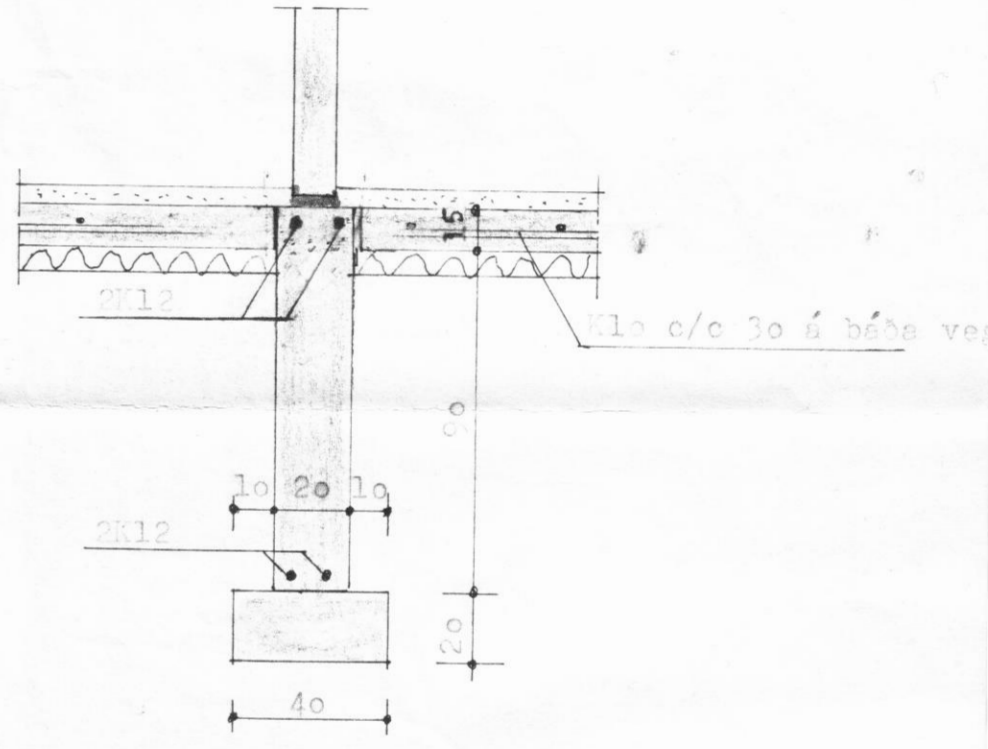

Snið í sökkul undir innvegg.
Sjá einnig snið á teikn. nr 1o2

Snið í sökkla og festijárn í sökkul sjá teikn. nr. 1o2.

Hokkrer megnáttölur:

- Lengd innveggjasökkla ca 32,6 m.
- Lengd útveggjasökkla ca 65,5 m
- Steypa í sökkla ca 26 m³ (þar af í "fót" 6,5 m³)
- Steypa í gólfplötu ca 26 m³
- Ekki er tekið tillit til rýrnunar.

Járn.	K16	31,2 m	52 kg
	K12	214,0 m	266 kg
	K10	1260,0 m	632 kg
			1090 kg

Víxlun á járnun teiknað hér með en ekki nefn rýrnun.
Tölur birtast án ábyrgðar.

Skýringar:

Steypa S-200 í sökkul, S-160 í prifelas.
Sigmál 5-10 cm. Loftinnihald 4,5-5,5 %.
Járn kambstál KS40 þ.e. flotmörk minnst 4000 kp/cm²

Grafa skal allt efni upp úr grunn og niður á fast, minnst 100 cm út fyrir hús.

Fylla skal í með viðburkenndu frostf íu efni undir sökkla
Hjeppe skal þetta efni í lögum sem ekki séu meira en 50 cm á þykkt. Nota skal titringsvæltara við þjöppun.

Byggingerfulltrúi skal samþykka bæði efni og þjöppun, og ekki má hefja smíði undirstaðna fyrr en hann hefur tekið þjöppunina út og gefið leyfi til áframhalds.
Undir gólfplötu skal fylla á sama hátt.

VERKHÖNNUN
VERKFRÆÐI- OG TEIKNISTOFA

Sigtún 7, Reykjavík, sími: 91 39900

Verk nr. 250 Teiknað:
Teikn. nr. 1o1 Hannað:

Mælikv.: 1:50 1:20 Samþykkt *Sigr. Stefan*
Dags. maí 1985 Breytt: 18.6.85

Verkefni: Lyngh lt 2 Naugaresi Þyjafi-01
Heiti teikn.: Undirstaður, grunnmynd, snið.