

S

SÉRM. 5, 1:10

Samskonar frágangur er upp við steyptan bita yfir bligeymaluhurðum.

T-járn smíðað úr 5 mm stál. B=100 mm. Járn skal fella inn á milli súlna. Boltast í súlu með 2 stk. 10 mm og niður í gólf með 2 stk. 10 mm. málboltum.

Á milli inngangs- og bligeymur skal setja timbursúlur gerðar úr 2 stk. 50x150 mm. Stöð boltast saman með 10 mm boltum c/c 700 mm.

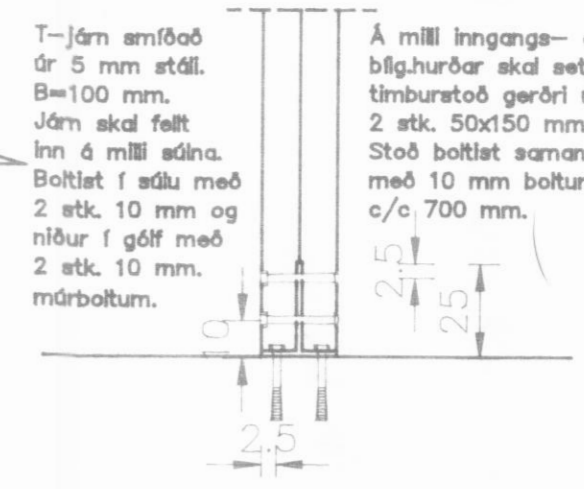

SNID 4-4, 1:20

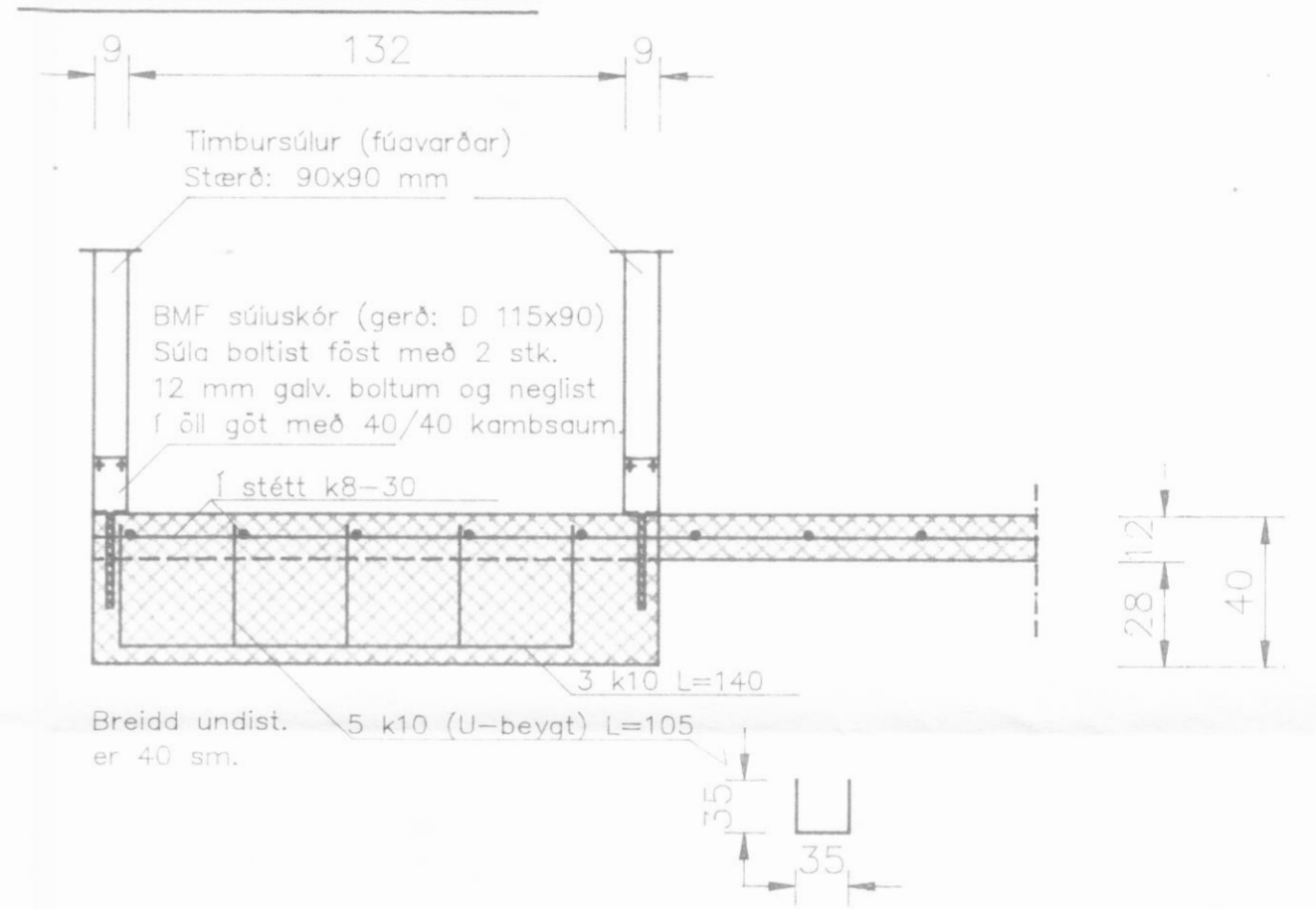

SNID 3-3, 1:20

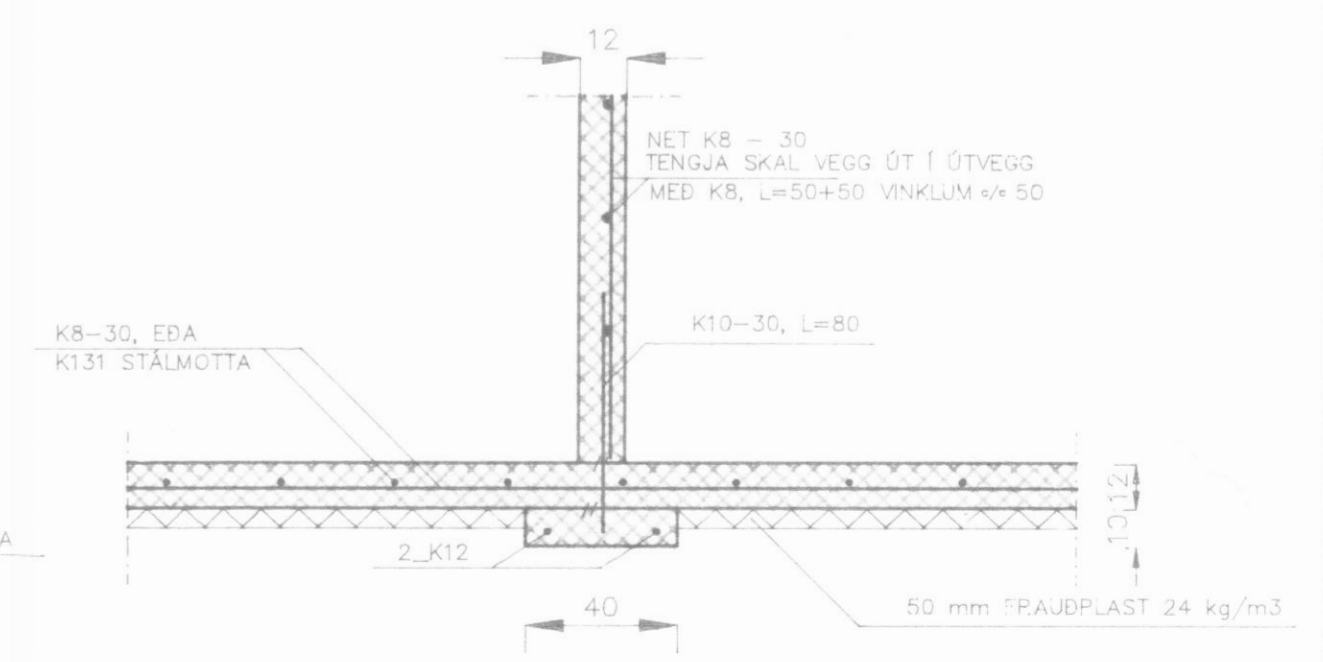

ATH.....
Sjá almennar skýringar á teikningu nr. 1700

H.S.A. TEIKNISTOFA
SKIPAGÖTU 18 - 601 AKUREYRI - Sími 96-25777

VERKHEITI			
Skógarhólar 1 & 3, Dalvík			
HEITI TEIKNINGAR			VERK NR. 94-306
Grunnmynd undirstaða og snið			TEIKNING 1701-1-3
HANNAÐ	TEIKNAD	YPRFARID	DAGS
HÁ	THH		JÚLÍ '94
BREYTT		1	2
			3
			4

1710

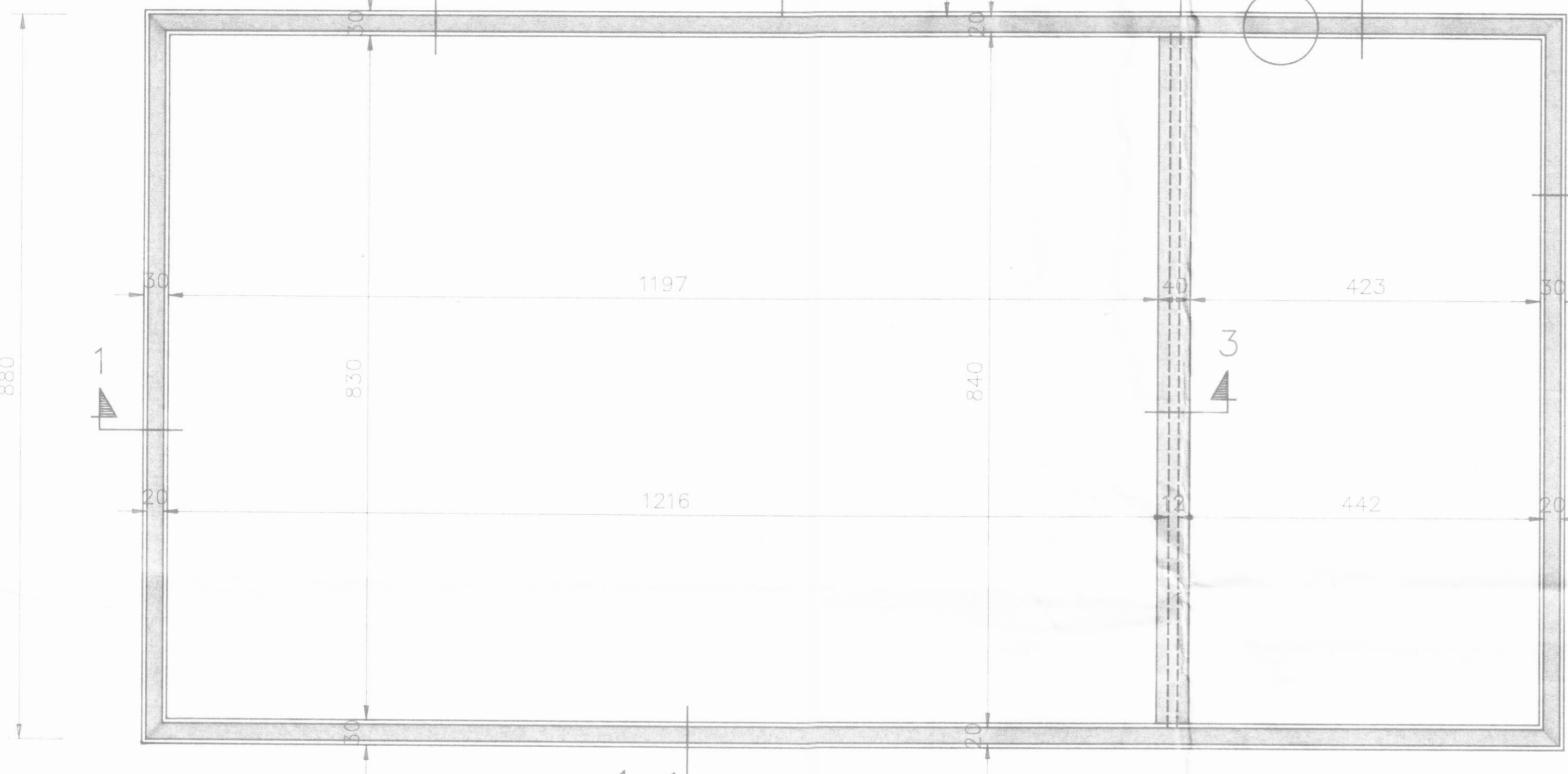
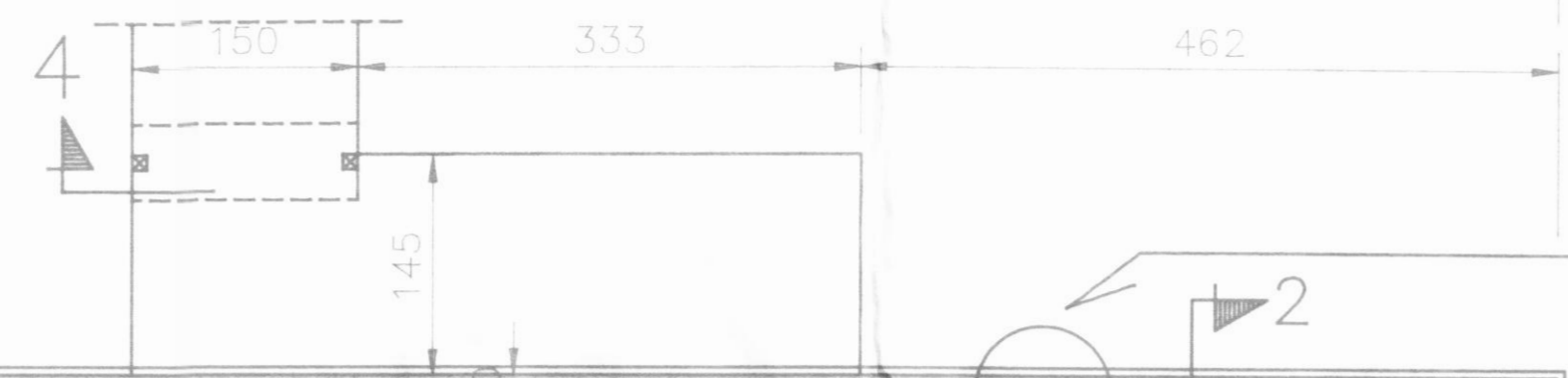

SNID 1-1, 1:20

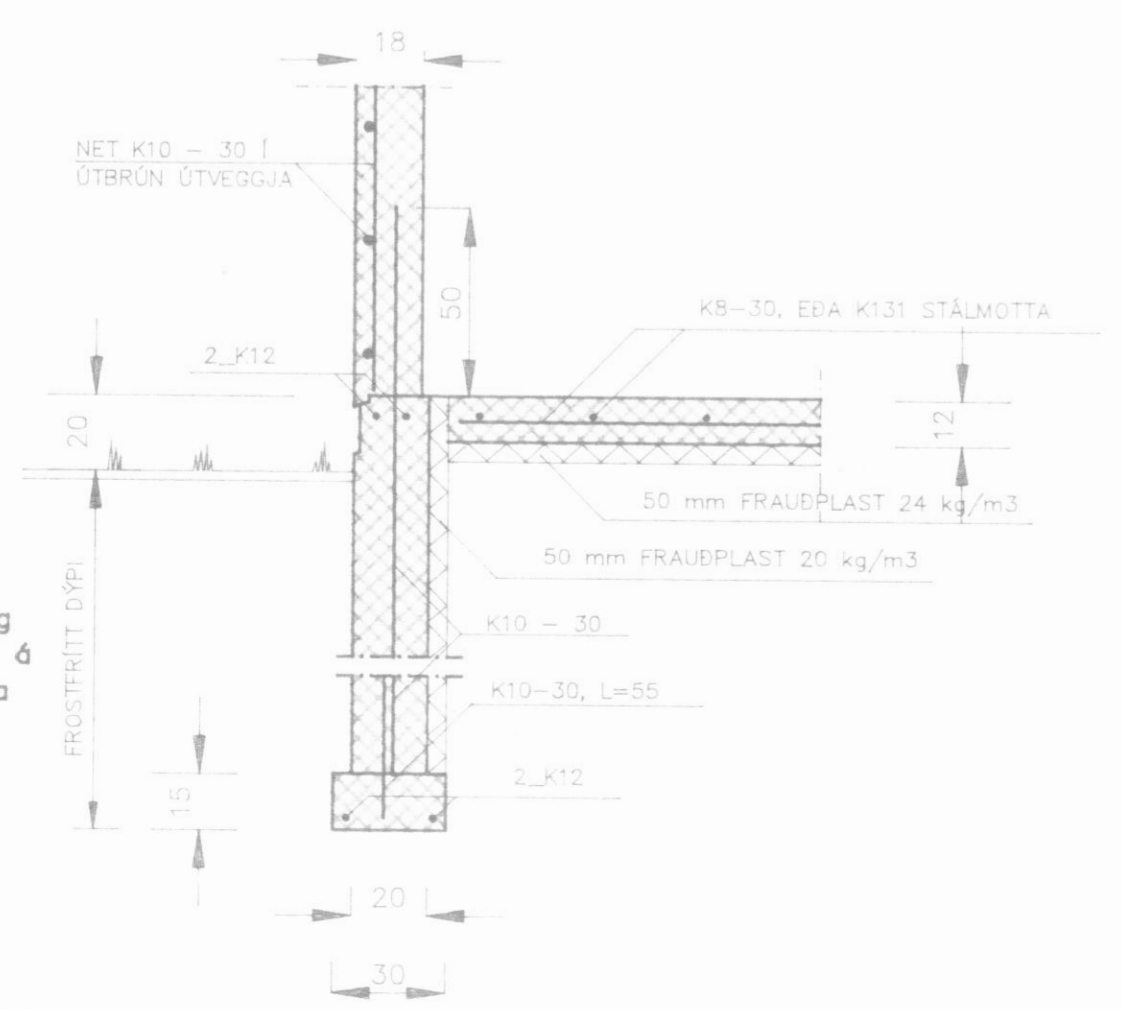

Ef notuð er frostfrí fylling þá skal hæð á sökklum vera 75 sm.

SNID 2-2, 1:20

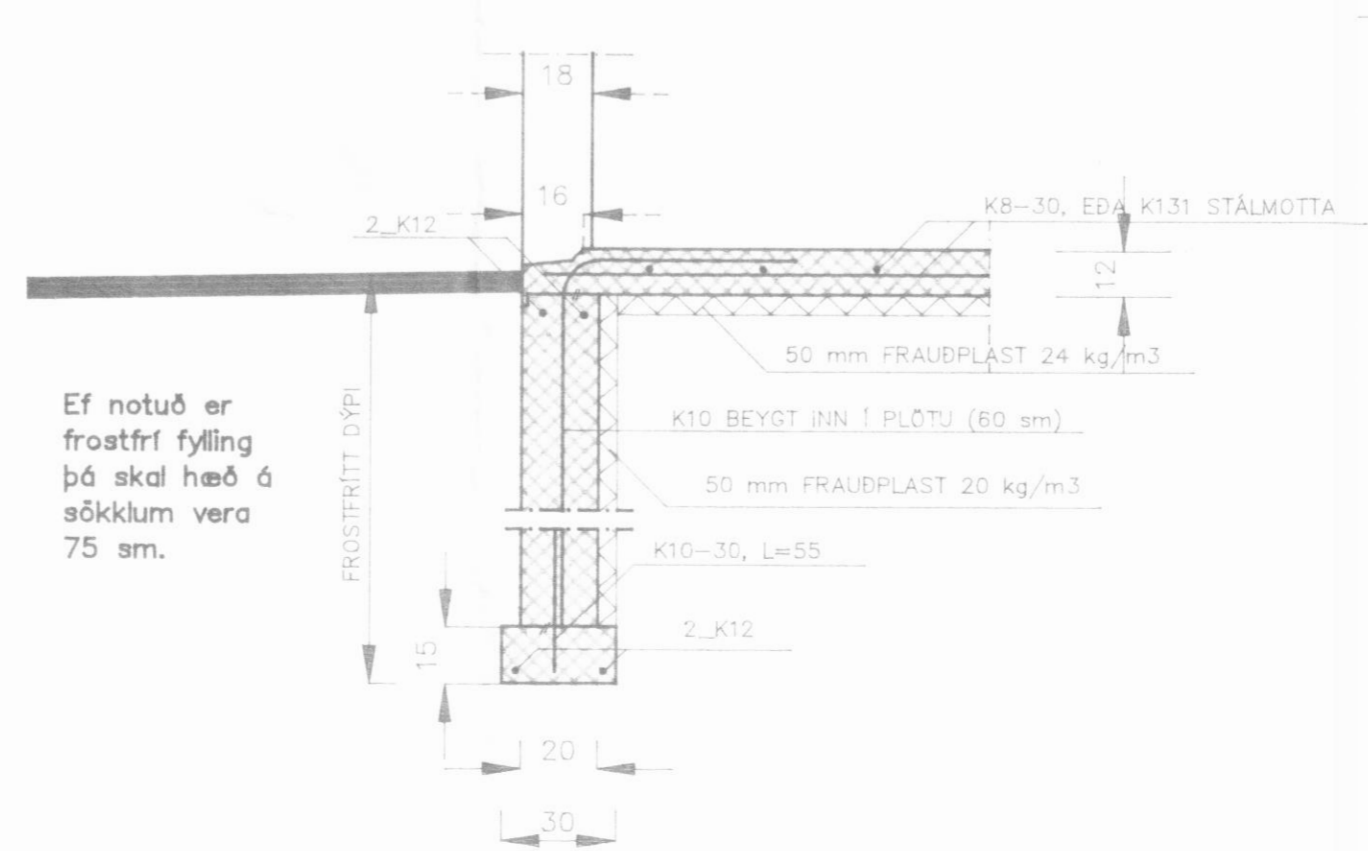

Ef notuð er frostfrí fylling þá skal hæð á sökklum vera 75 sm.