

SÉRM. 5, 1:10

Samskonar frágangur er upp við steyptan bita yfir bílgeymahurðum.

T-Járn amfóð úr 5 mm stálf.  
B=100 mm.  
Járn skal fella inn á milli stána.  
Boltast í stálf með 2 stk. 10 mm og niður í gólf með 2 stk. 10 mm márboltum.

Á milli inngangs- og bílgeymahurðar skal setja timburstöð gerðri úr 2 stk. 50x150 mm. Stöð boltast saman með 10 mm boltum c/c 700 mm.

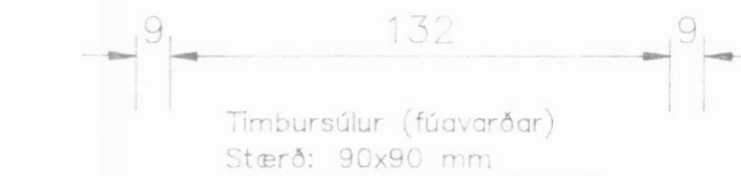
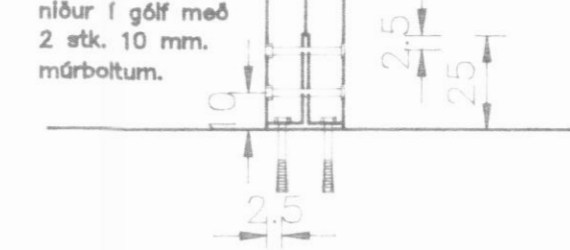

SNID 4-4, 1:20

BMF súluskór (gerð: D 115x90)  
Súla boltast fóst með 2 stk. 12 mm galv. boltum og neglist í öll gát með 40/40 kambsaum.

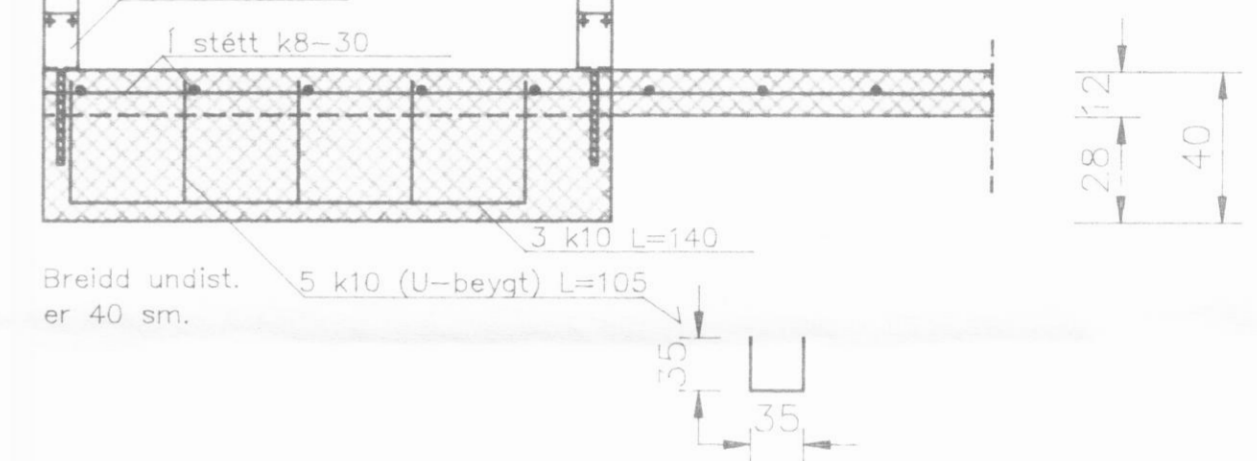

SNID 3-3, 1:20

K8-30, EDA K131 STÁLMOtta

K10-30, L=80

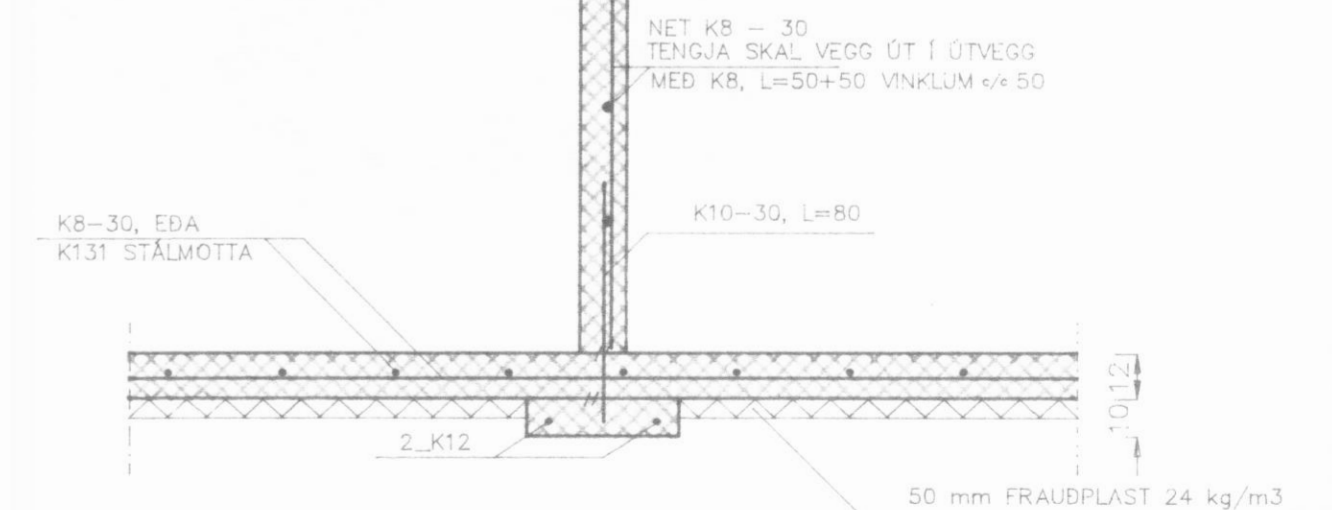

ATH.....

Sjá almennar skýringar á teikningu nr. 1700

H.S.Á. TEIKNISTOFA

SKÍPAÞÓTU 18 - 600 AKUREYRI - Sími 96-25777

Verkheiti

Skógarhólar 5, Dalvík

HETI TEIKNINGAR		VERK NR. 94-306	
Grunnmynd undirstaða og snið		TEIKNING NR. 1701-5	
HANNAÐ HÁ	TEIKNAD THH	YFIRFARID	DAGS JÚLÍ '94
BREYTT		1	2
			3
			4

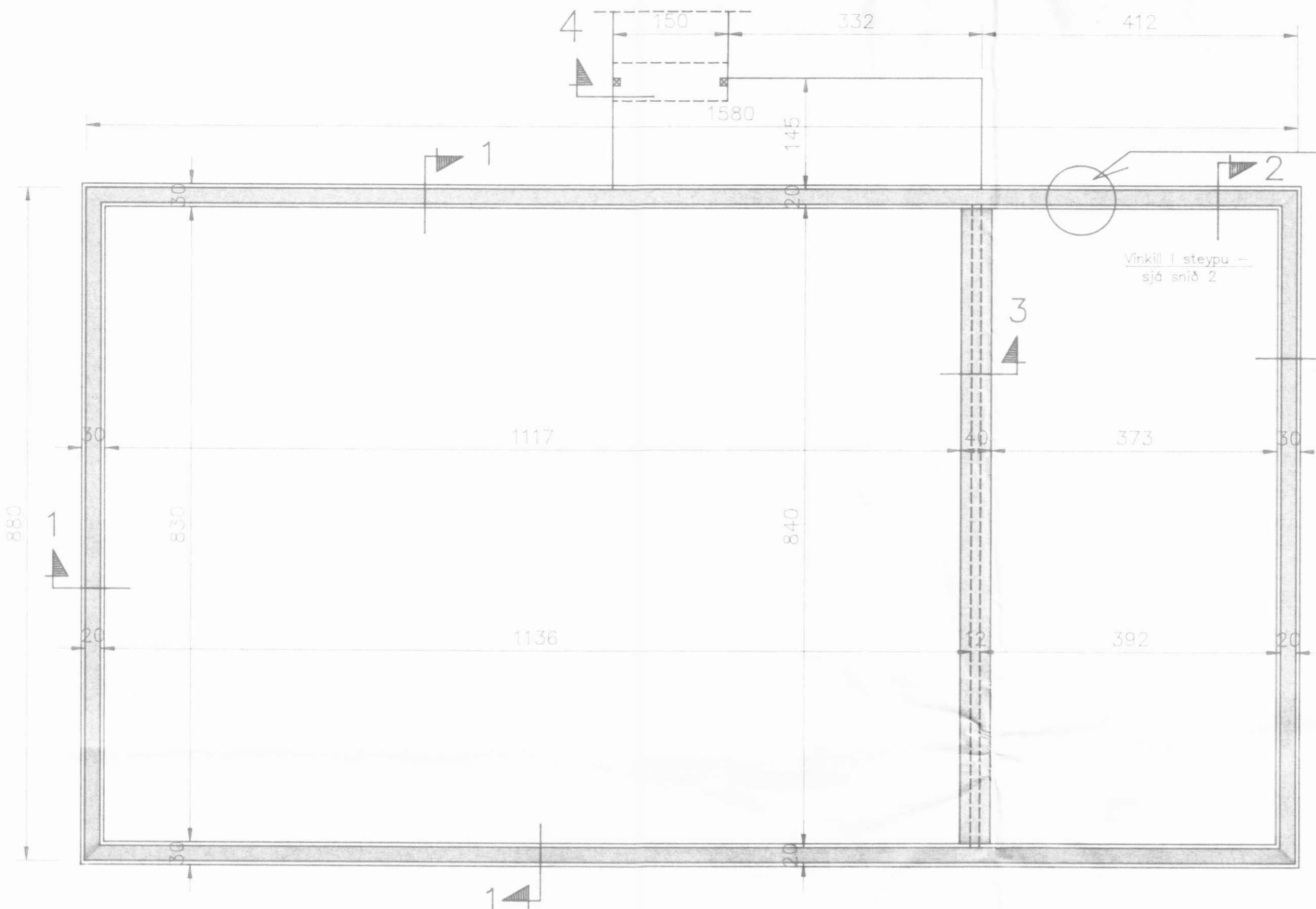

GRUNNMYND UNDIRSTAÐA 1:50

SNID 1-1, 1:20

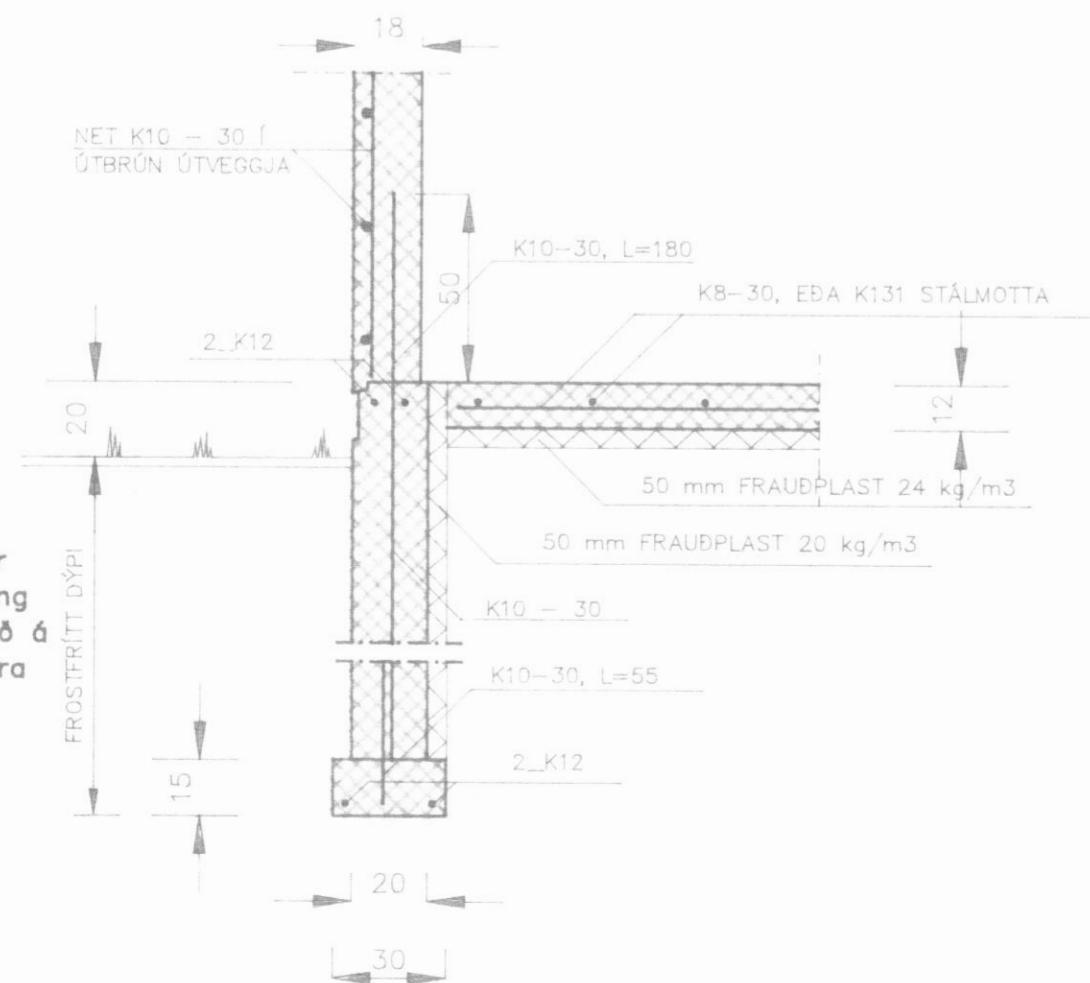

SNID 2-2, 1:20

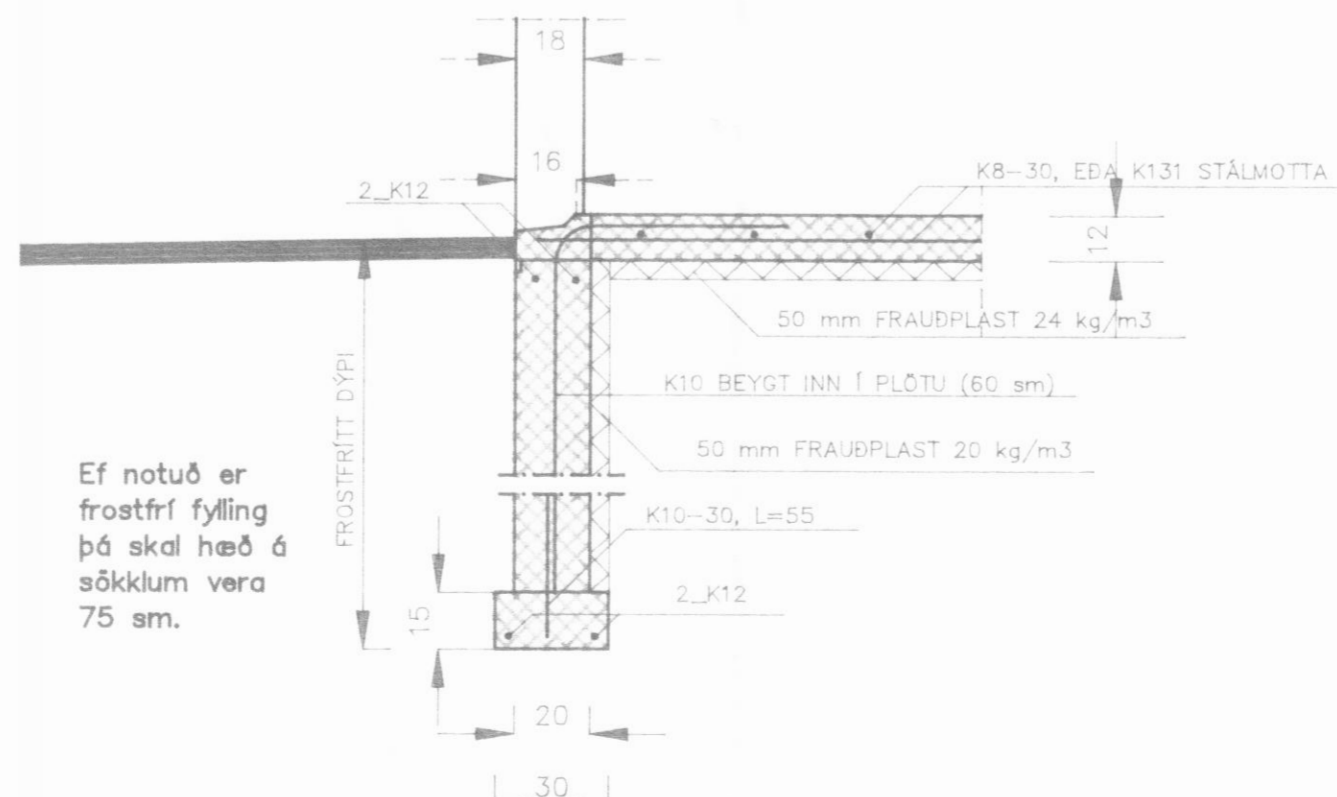

Ef notuð er frostfrí fylling þá skal hæð á sökkjum vera 75 sm.

FROSTFRÍTT DÝPI

Ef notuð er frostfrí fylling þá skal hæð á sökkjum vera 75 sm.

FROSTFRÍTT DÝPI