

Snið 7

1:20 1701

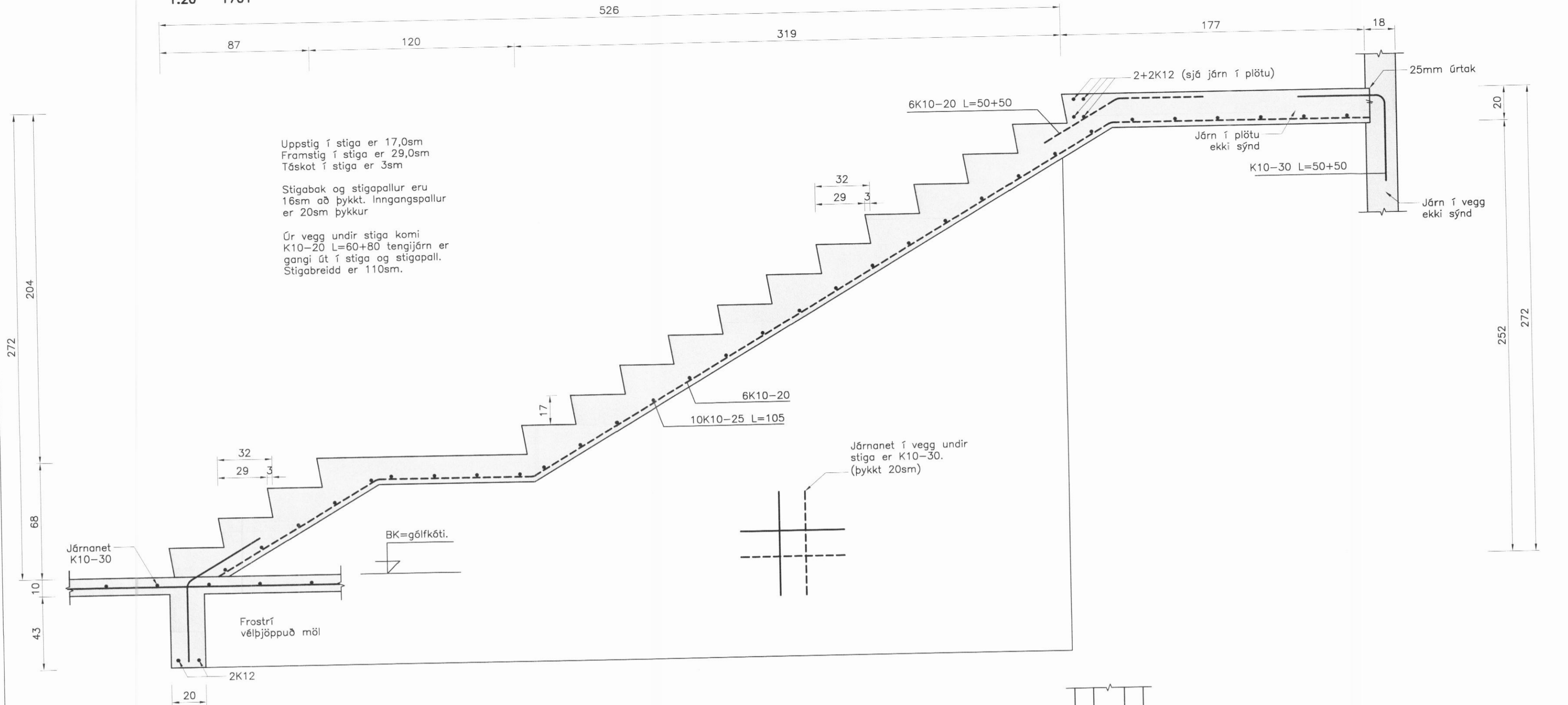

Uppstig í stiga er 17,0sm  
 Framstig í stiga er 29,0sm  
 Táskot í stiga er 3sm

Stigabak og stigapallur eru  
 16sm að þykkt. Inngangspallur  
 er 20sm þykkur

Úr vegg undir stiga komi  
 K10-20 L=60+80 tengjárn er  
 gangi út í stiga og stigapall.  
 Stigabreidd er 110sm.

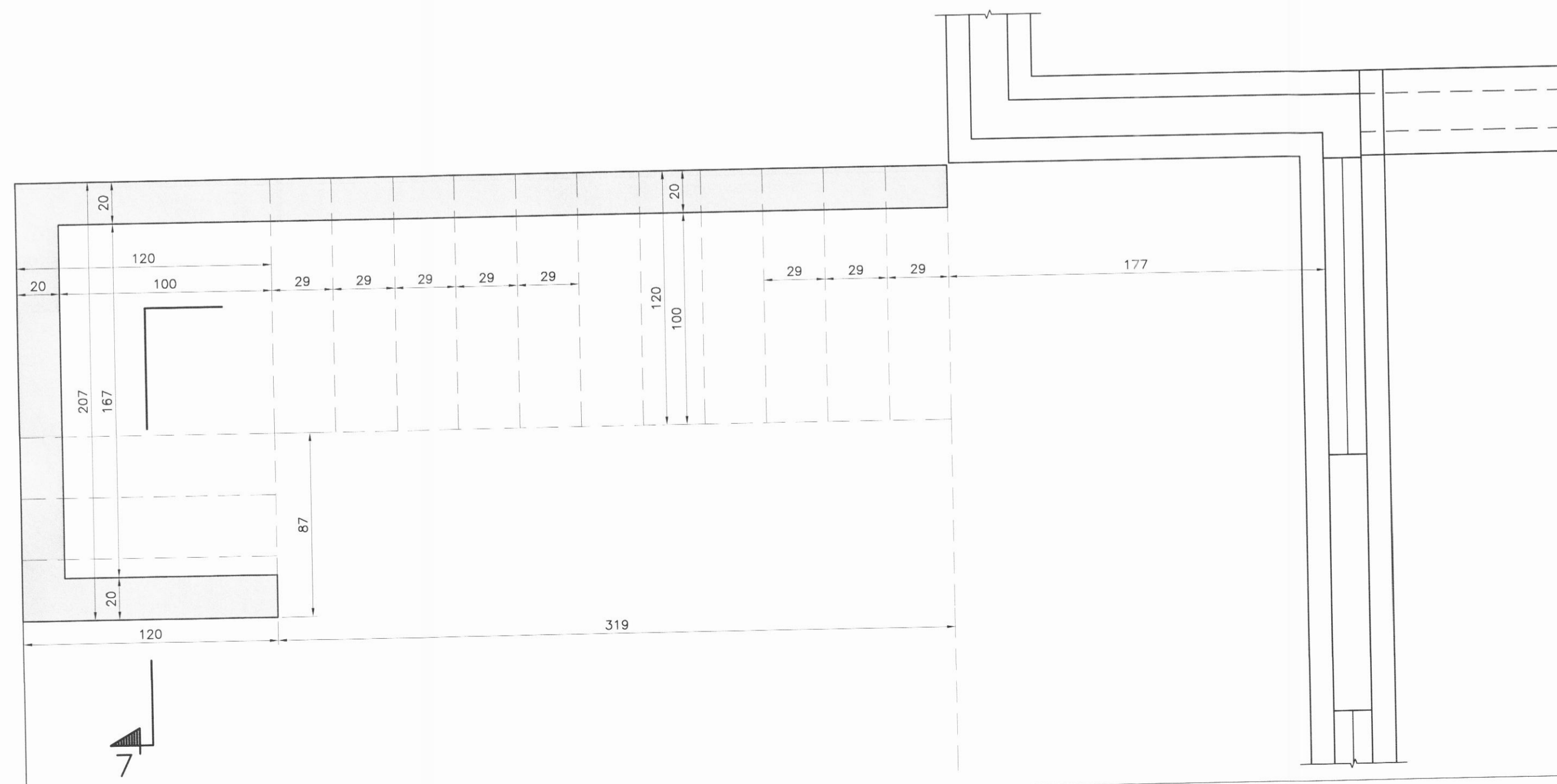

Ath.  
 Sjá almennar skýringar - nr. 1700  
 Grunmynd undirstaða - nr. 1701  
 Snið í undirstöður - nr. 1702  
 Grunmynd og snið í útistiga - nr. 1703  
 Málsetning steyptra veggja nr. 1704-6  
 Járn í plötum nr. 1707-8  
 Snið í vegg og bak nr. 1709-10

NR	DAGS	BREYTING
A		
B		
C		

**H.S.Á. TEIKNISTOFA**  
 TGT Hús ehf · SUNNUHLÍÐ 12 · 603 AKUREYRI · kt. 701210-1230  
 sími 464-6800 · fax 464-6801 · hara@hara.is · www.hara.is

VERKHEITI			
<b>Hringtún 32, Dalvík</b>			
HEITI TEIKNINGAR			
Grunmynd og snið í útistiga			
VERK NR	TEIKN NR	KVARDI	DAGS
18-302	1703	1:20	23.06.2018
HANNAD	TEIKNAD	YFIRFARID	BREYTING
SHR	SHR		
HARALDUR S. ARNASON · kt. 120149-2539 STEINMAR IL ROGNVALDSSON · kt. 140574-3769			
Stemma: H		Jón Pál Þorjónsson	