

Útlit suðurhlíð
1:50

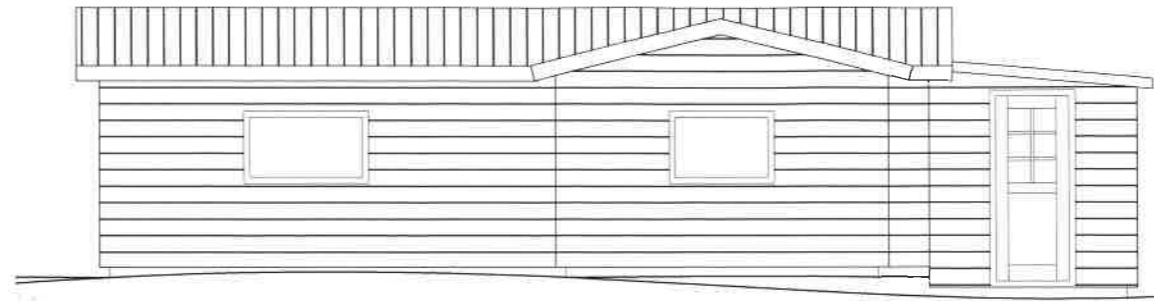

Útlit vesturhlíð
1:50

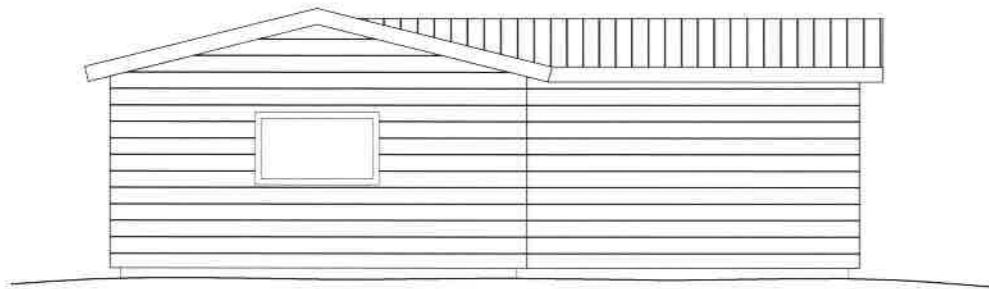

Útlit norðurhlíð
1:50

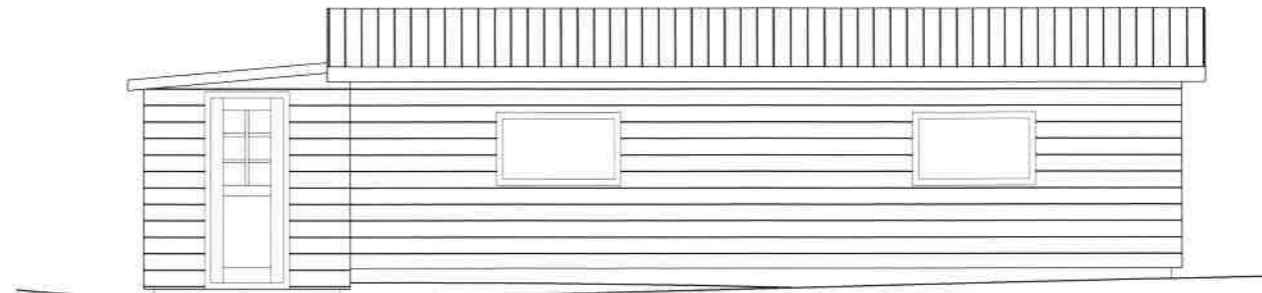

Útlit austurhlíð
1:50

Byggingarlýsing.
Hér er um að ræði þrjú hús sem í grunninn eru samsett garðhúsi en verða sett á steyptan grunn og sett saman í eitt samfellt 47,8 m² hús. Smíðaður verður 14,4 m² sólpall sunnan og vestan við húsið. Til stendur að klæðu það að utan með timburkápu á timburgrind og einangra húsið að utan. Sett verður bárujárni á þak. Þess verður gætt í efnisvali og frágangi að það standist królur sem gerðar eru til fristundahúsa.

Stærðir

Brúttóflötur: 47,8 m²
Brúttó rúmmál: 116,3 m³
Birt flataarmál: 47,8 m²
Skiptarúmmál: 90,092 m³

Landnúmer: 224920

Fristundalód, stærð: 1.882 m²

Skýringar

- SL Slökkvitæki
- Reykskjafi
- Brúamerking
- Göf Gólfniðurfall
- MHL 01 Matshluti
- 0101 Rýmisnr.

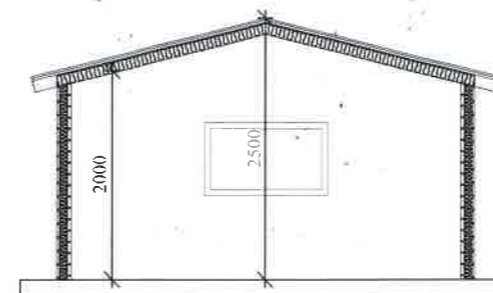

Snið A-A
1:50

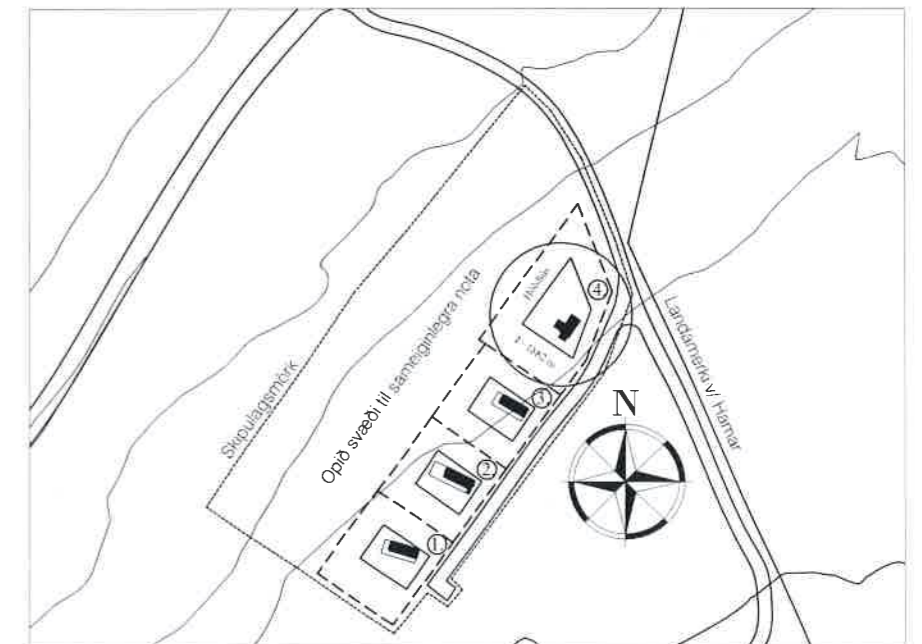

Afstöðumynd
1:2000

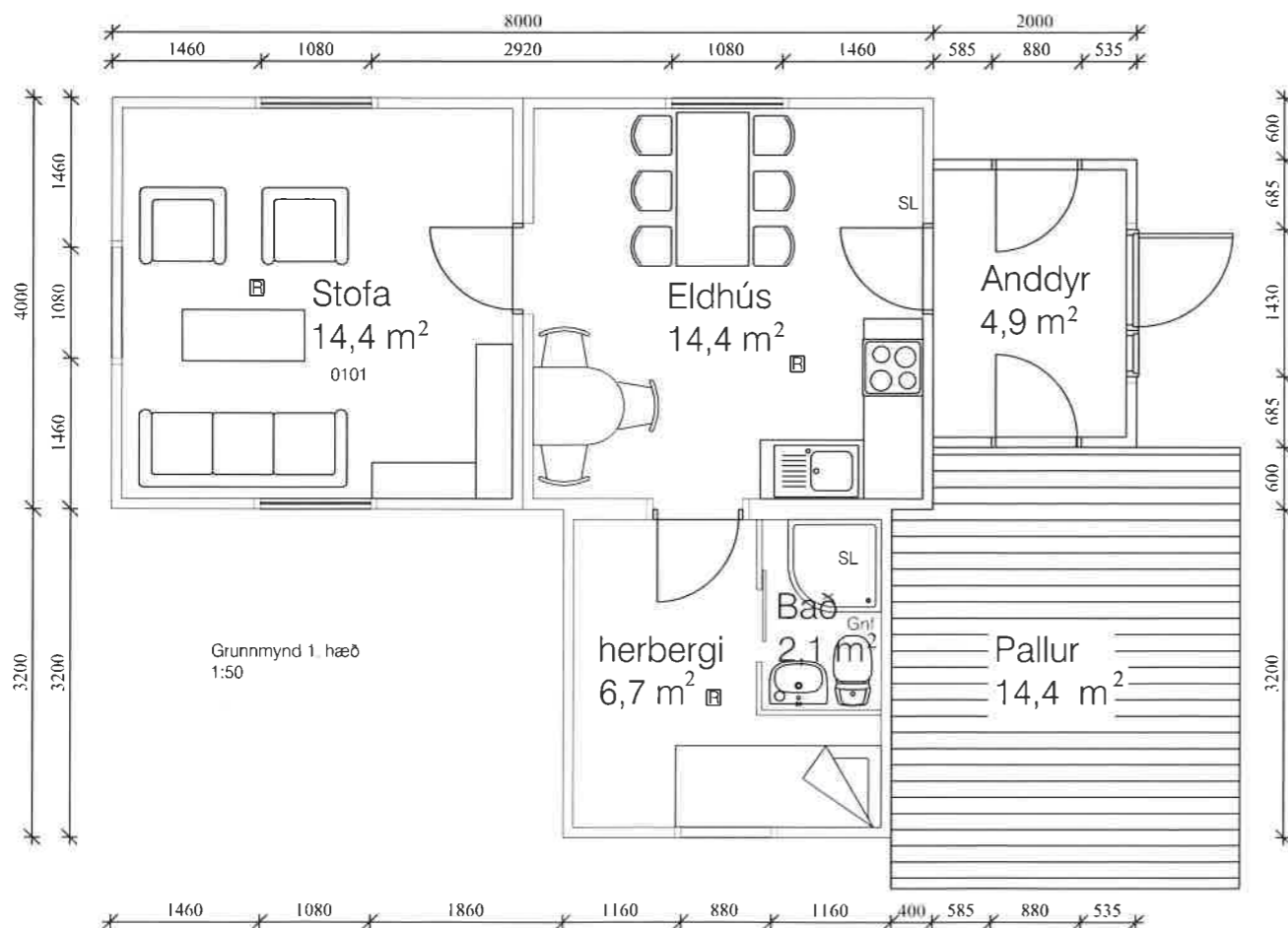

Grunnmynd 1. hæð
1:50

KRISTJÁN ELDJARN HJARTARSON Byggingarlæðingur kl. 100956-3309	Hólshús, Skáldalæk ytri í Dalvíkurbyggð	
	Sumarhús	04-019
TJÖRN SVARFADARDAL	Byggingarnefndarteikning	
Sími: 466-1655 e-mail: keldi@simnet.is GSM: 846-3390	GRUNNMYND, SNIÐ, ÚTLIT	99-101
mkv. 1:50 1:500 teiknað. KELD	dags. 10/04/2019	