

GRINDUR V01 MKV.1:50

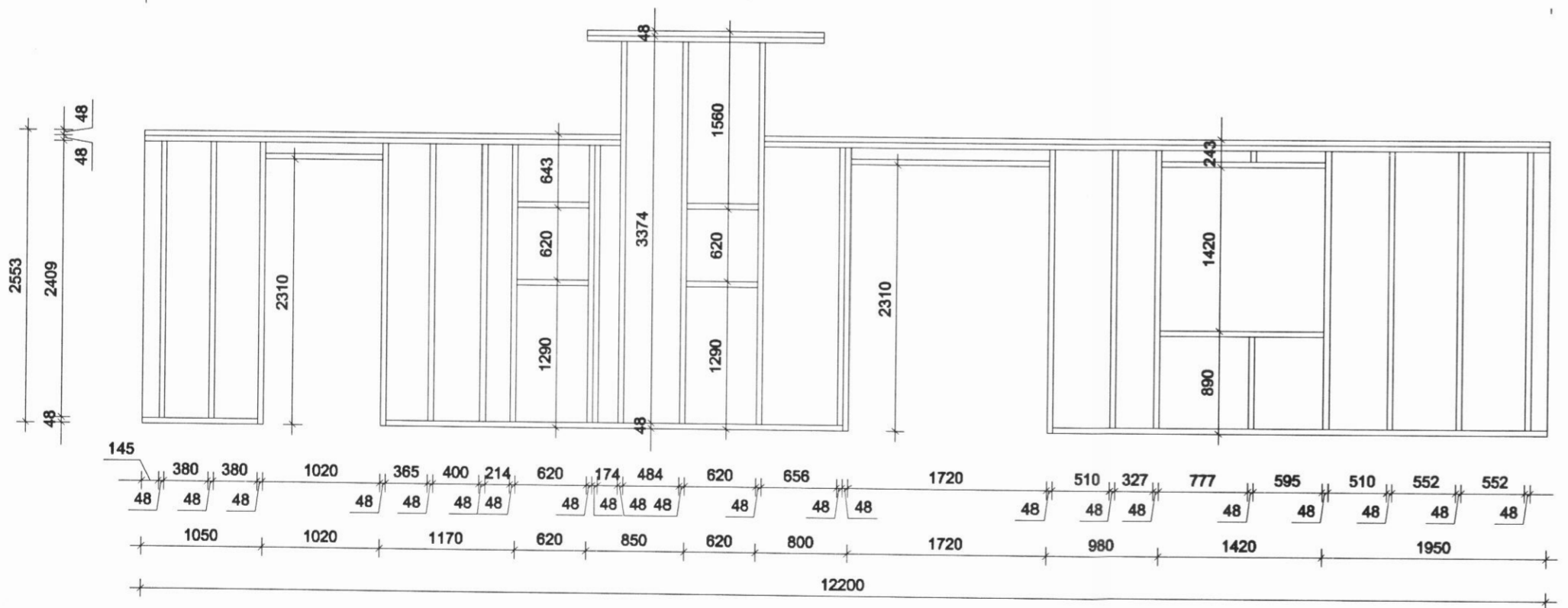

GRINDUR V02 MKV.1:50

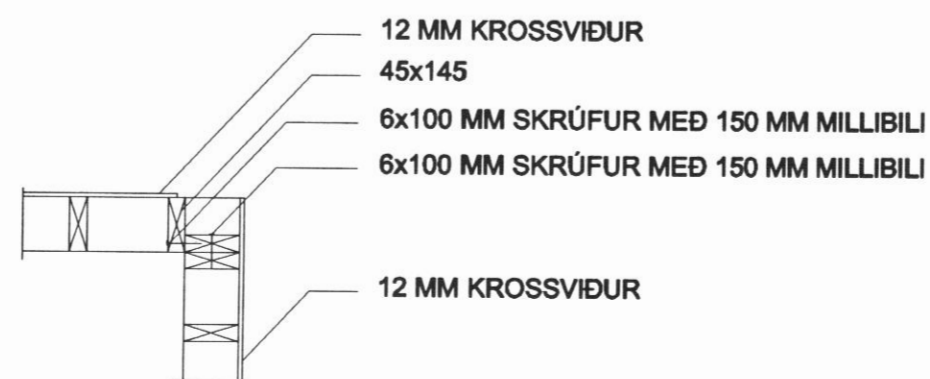

HORN MKV.1:20

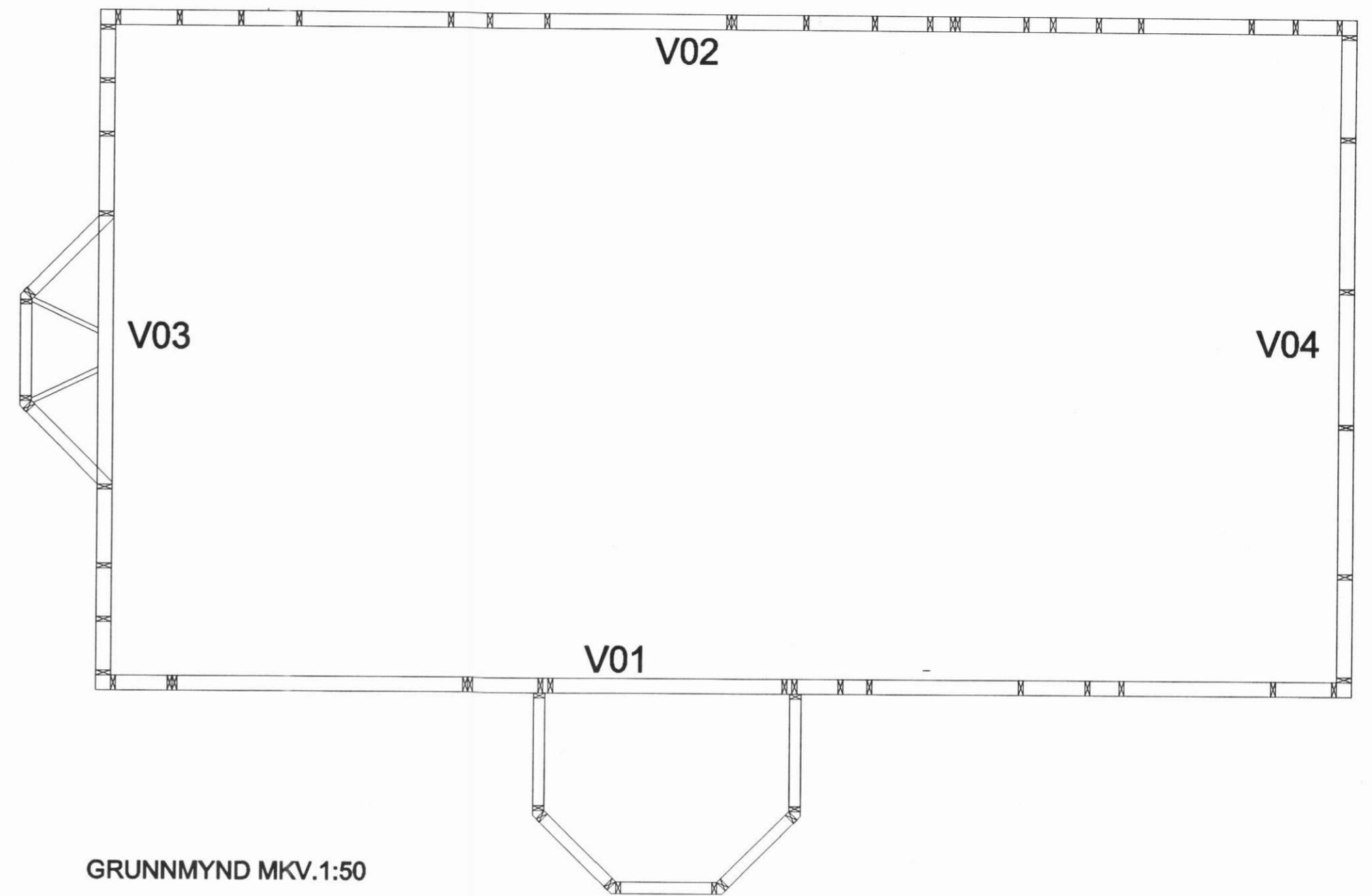

GRUNNMYND MKV.1:50

SKÝRINGAR:

TIL FESTINGAR Á KROSSVIÐ VIÐ GRIND SÉ NOTAÐUR 31/60 RIFFLAÐUR OG HEITHÚÐAÐUR SAUMUR LÁRÉTT MEÐ 50 mm MILLIBILI OG LÓÐRÉTT MEÐ 150 mm MILLIBILI  
 KROSSVIÐUR SÉ 12 mm ÞYKKUR VATNSPOLINN FURU EÐA GRENI KROSSVIÐUR  
 TIMBUR SÉ STYRKLEIKAFLOKKAÐ T1 SKV. ÍST/DS413

LAUGAHLÍÐ SVARFADARDAL - LÓÐ G

Anna Margrét Hauksdóttir arkitekt · kt. 120665 - 3169  
 Anton Örn Brynjarsson verkfræðingur · kt. 270559 - 7199  
 Fanney Hauksdóttir arkitekt · kt. 170561 - 7249  
 Haukur Haraldsson tæknifræðingur · kt. 260938 - 2079



Burðarvirki  
 Veggjagrindur

ARKITEKTÚR · VERKFRÆÐI · HÖNNUN

Dagsetning: 22.09.2006  
 Mælikvarði: 1:50  
 Teiknað: GMJ  
 Yfirfarð: HH  
 Breyting: \_\_\_\_\_

B01