

5/7 2000

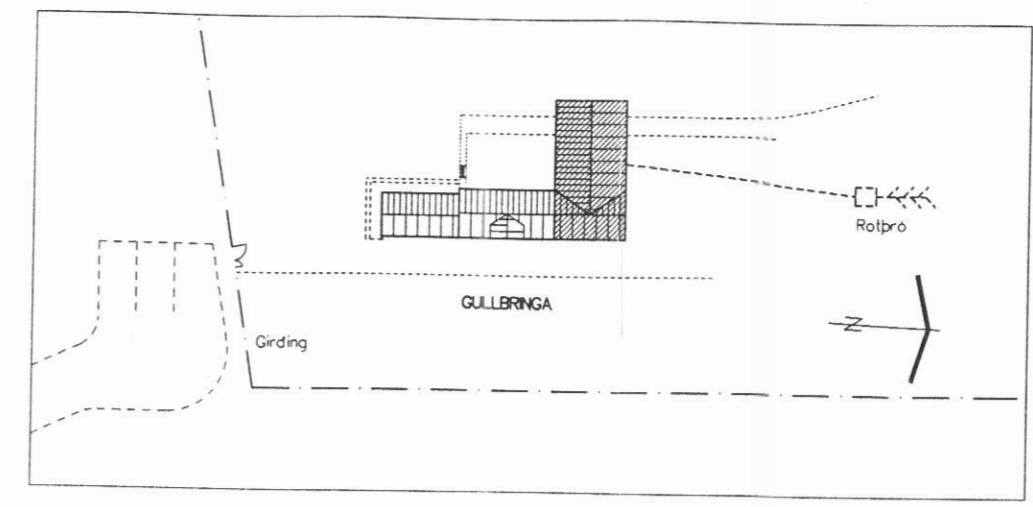

AFSTÖÐUMYND mkv. 1:500

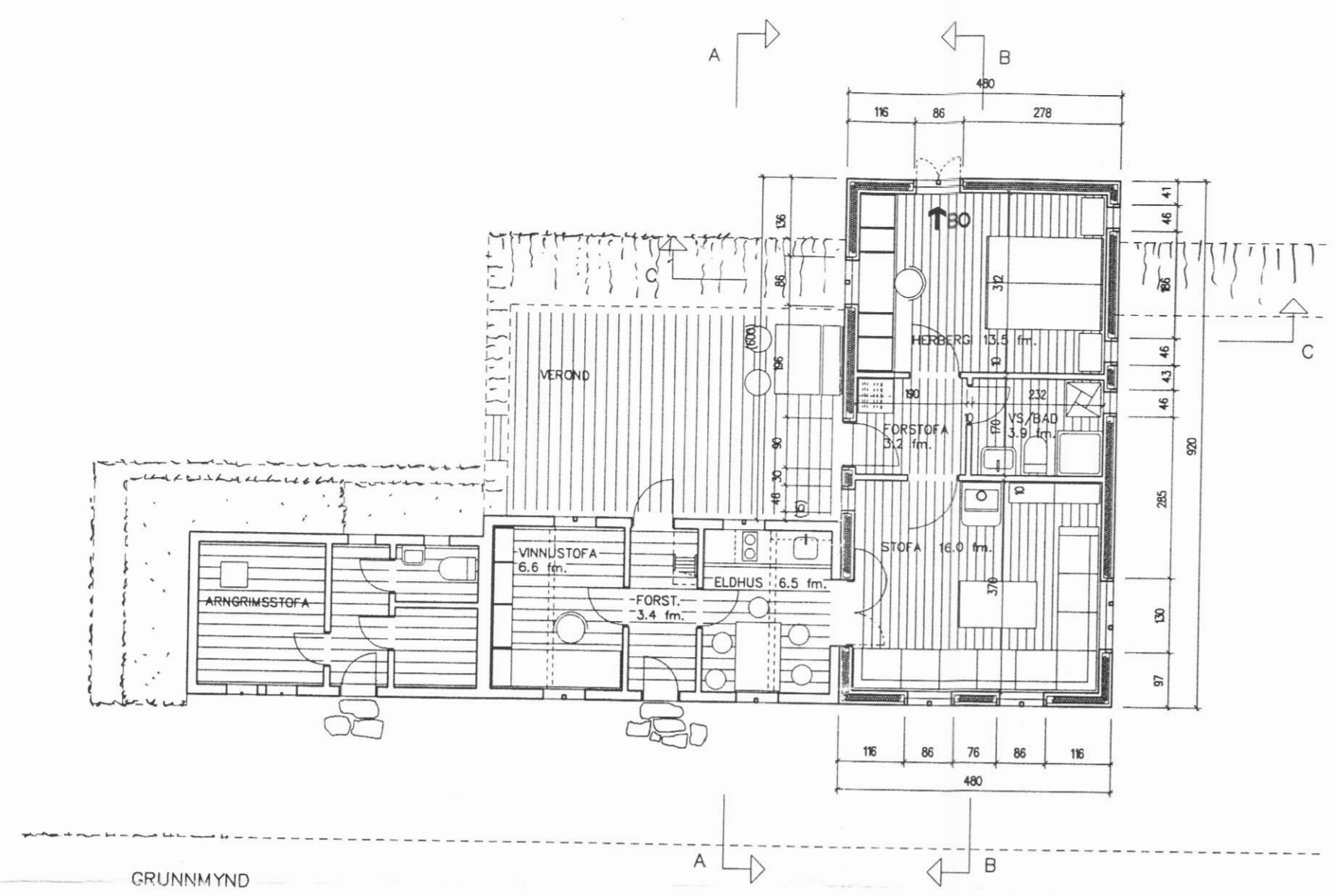
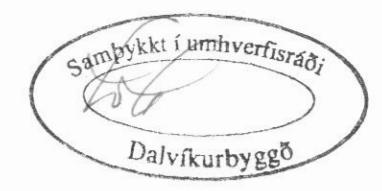
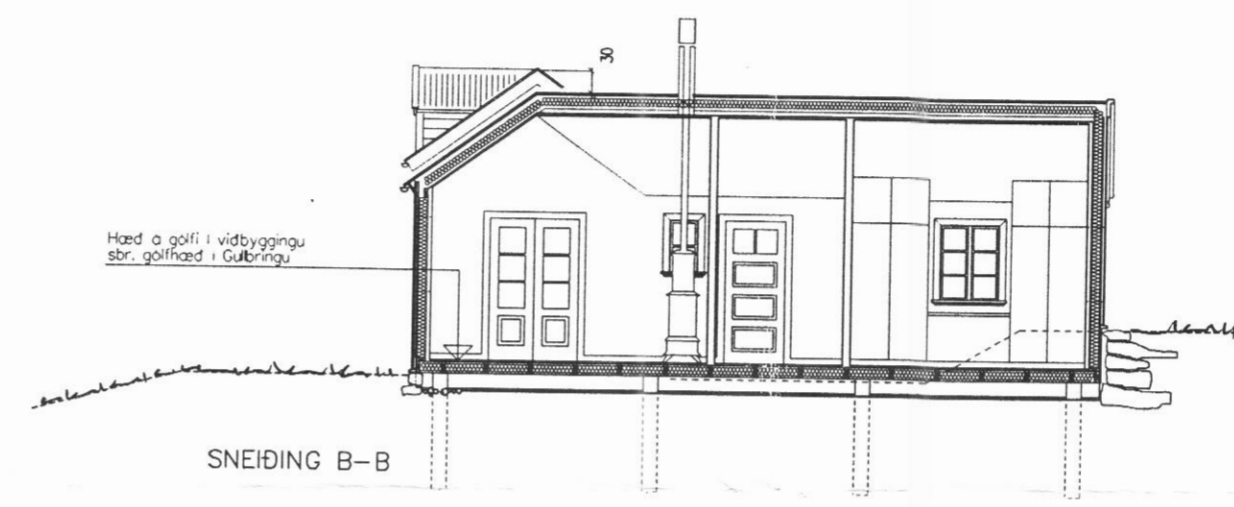

SNEIÐING B-B

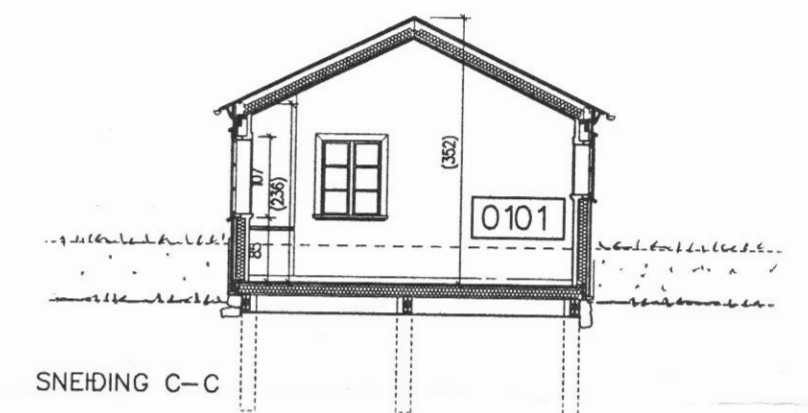

SNEIÐING C-C

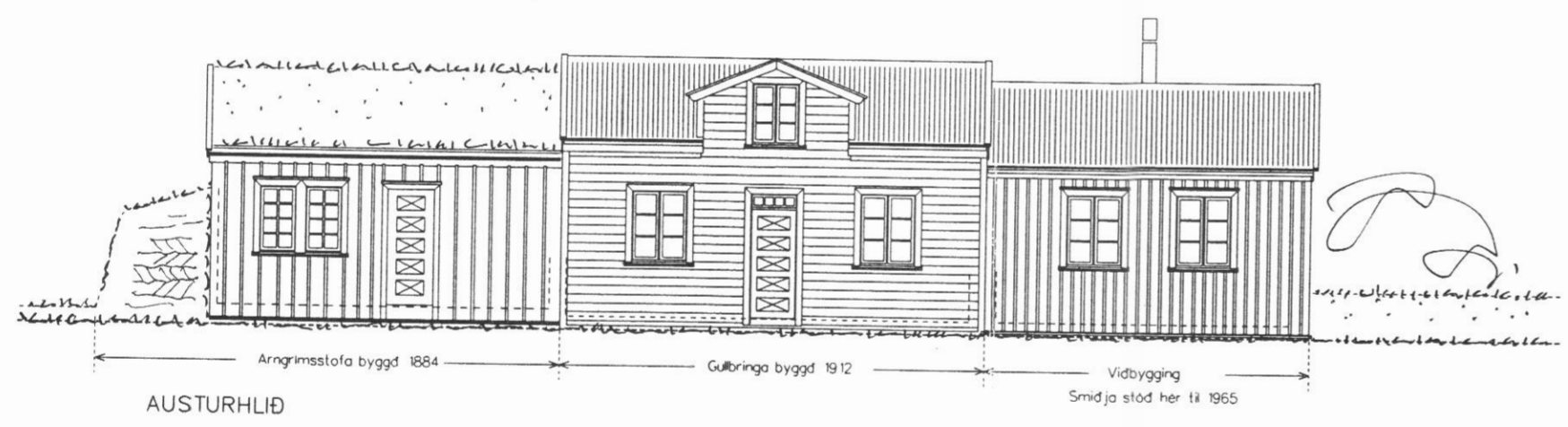

AUSTURHLIÐ

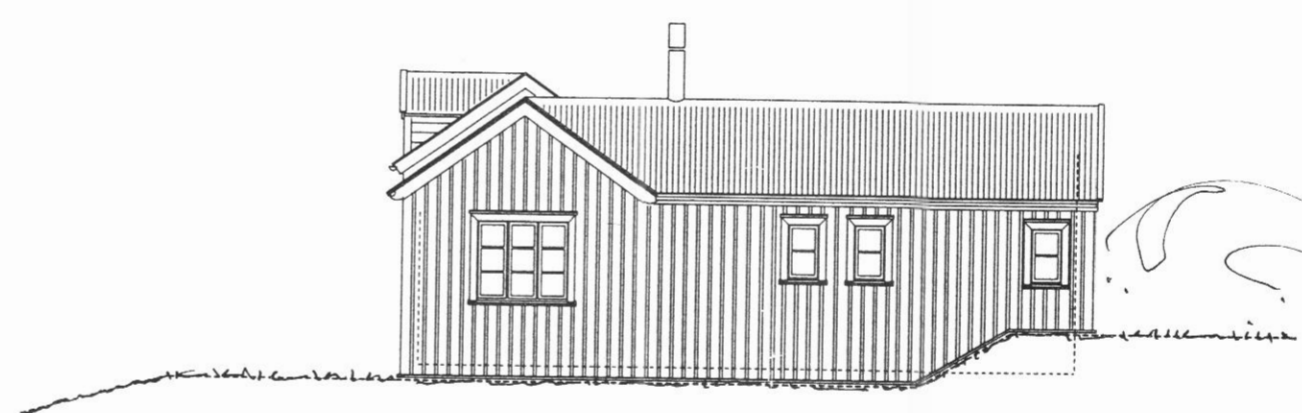

NÖRÐURHLIÐ

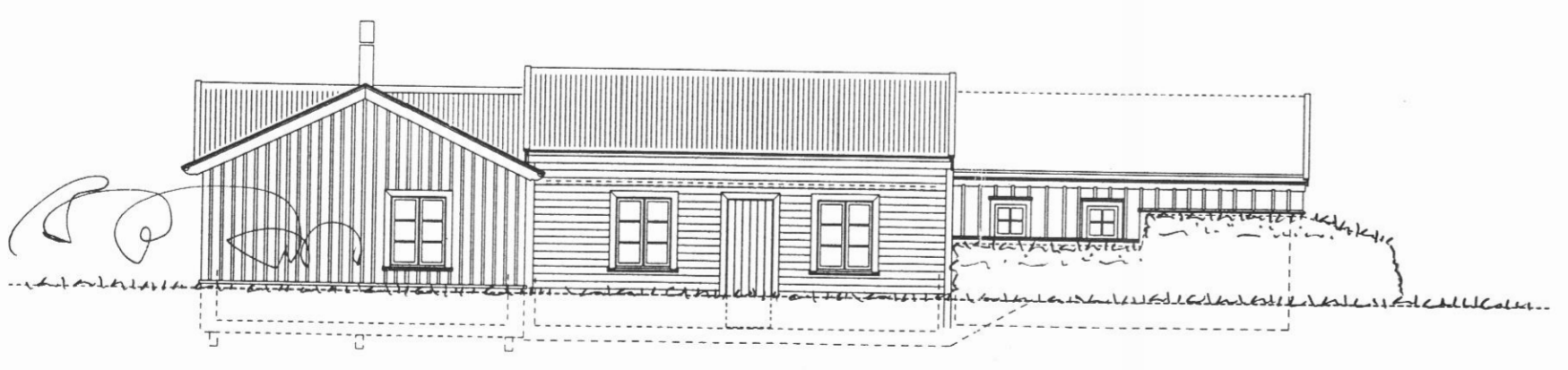

VESTURHLIÐ



SNEIÐING A-A

VIÐBYGGING VIÐ GULLBRINGU

Húsið er timburhúsið með listaklæðningu á útveggjum og barúrnarni á þaki. Það er reist á gagnvörðum trebitum 50 x 200 mm x 2 sem aftur hvíla á trestaurum sem grafnir eru niður á fastan klapparbotn. Gólfbitar eru 50 x 150 mm c/c 600. Utveggjagrind er 45 x 120 mm c/c 600 mm. Sperrur eru 50 x 200 mm c/c 600 mm. Togbónd eru í þvermilliveggjum. Klætt er á grind með útigísi. Loretar lektur 32 x 95 mm eru utaná gífsklæðningu c/c 600 mm. Á lektur er klætt með lodrettri timburklæðningu og listum yfir bardasamskeyti. Á sperrur er klætt með 25 x 150 mm bardum, þakpappa og barúrnarni. Veggir eru einangradir með 100 - 125 mm þéttull, gólf og loft með 150 - 180mm þéttull. Gólf er klætt bardum. Veggir og loft að innan eru klædd með panel og gífsplötum. Loft er tekið niður á badi en þar yfir er komið fyrir hitakút. Eldstæði skal gert í samræmi við gr. 8.6 í Reglugerð um brunavarnir og brunamal Reykshyrjara skal stöðsetja á lofti, í svefnherbergi og eldhúsi. Þriggja hálfa rotbro komi 20 m norðan við húsið. Stæð fyrir breytingu 20.2 ferm. br. Stæð eftir breytingu 64.3 ferm. br.

Staðgreinir: 00057002
Landnúmer: 151996

GULLBRINGA - SVARFAÐARDAL

Viðbygging

Grunnmynd, sneiðingar og útlit mkv. 1:100
Afstöðumynd mkv. 1:500

Teiknistofan Skólavörðustíg 28 sf., 101 Reykjavík
Sí: 552 1760, fax: 562 1687 26. apríl 2000

1.01

Gullbringu 270392-4169