

- Þak**
- Bárújárn
  - Þakpappi
  - Borðaklæðning 25x150 (þykktahefluð borð)
  - 20x20 mm listar fyrir loftunarbíl
  - Sperrur 50x200 c/c sbr. teikn. verkfræðings
  - - milli sperra 180 mm þéttull með álímdri vindþéttingu
  - Rakavarnarlag, þolplast eða samsv.
  - Lagnagrind 35x45 mm.
  - Paníklæðning 13 mm

- Steinullartróð undir rakavörn
- "Dafa Illmod" þanþéttilisti

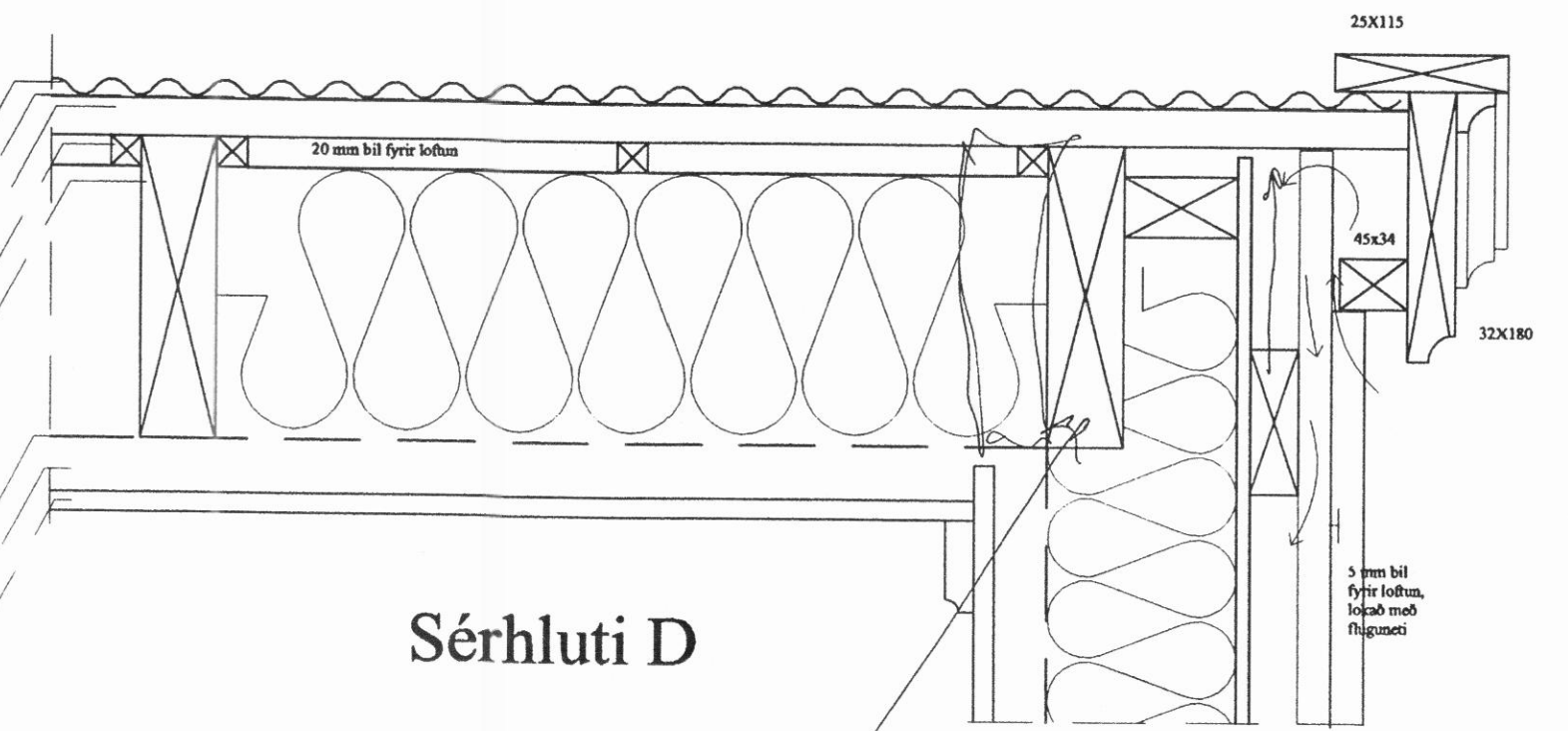

Sérhluti D

*þak*

Sérhluti B

- Útveggur**
- Listaklæðning, ytri 22x55 mm innri 22x150 mm, (þykktahefluð borð)
  - Lektur 32x95 mm, lárétt c/c sbr. teikn. verkfræðings
  - Útigips 9 mm.
  - Veggjagrind 45x120 mm, með 125 mm þéttull
  - Rakavarnarlag, þolplast eða samsv.
  - Lagnagrind 35x45 mm.
  - Gipsklæðning 13 mm

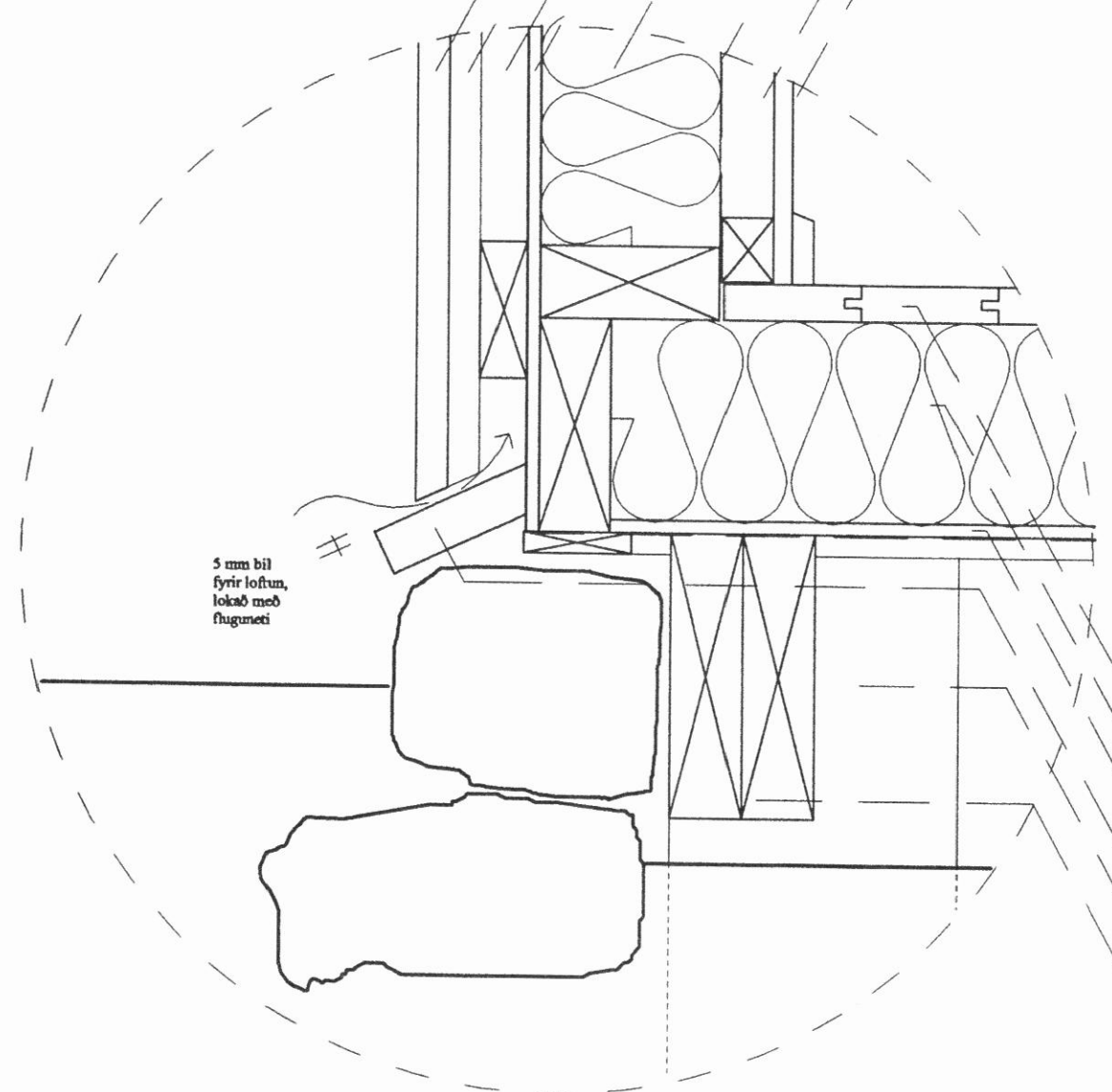

Sérhluti A

- Gólf**
- Gólfborð, plægð furuborð 25x95 mm, þurkstig 8%
  - Gólfbitar 50x150 mm sbr. teikn. verkfr., með þéttull 150 mm.
  - Útigips 9 mm á listum, músanet fest með klæðningarlistum.
  - Vatnsbretti 38x115 mm
  - Loftað rými undir húsi
  - Ásar 2 stk. 50x200 mm gagnvarið efni, boltaðir saman, steipt festing í undirstöður

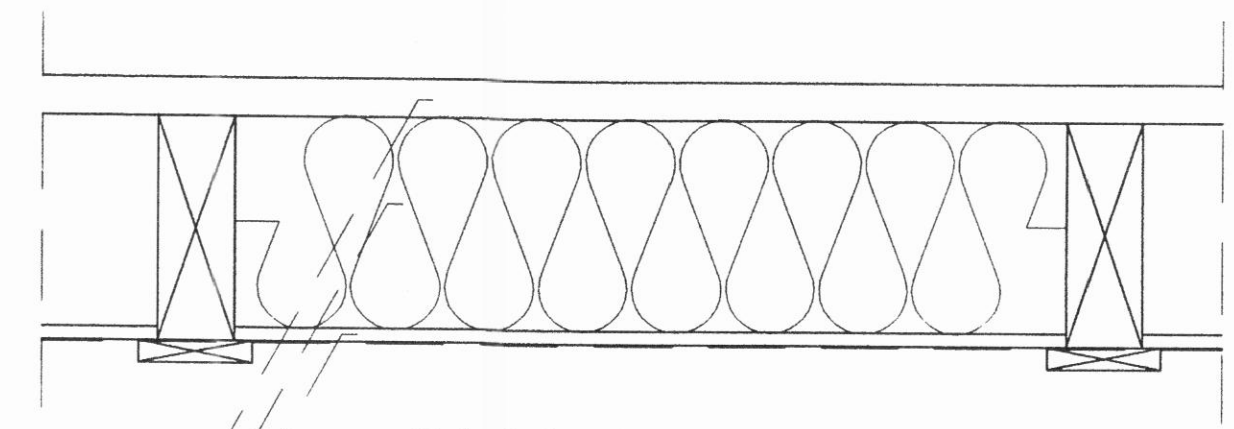

Sérhluti C

A- dags. 19.07.2001  
breytt staðsetning glugga á norðurhlíð og sérhluti B við þak

**GULLBRINGA - SVARFAÐARDAL**  
Sérhlutateikningar 2.04-A  
Mkv. 1:5 19. júlí 2001  
Teiknistofan Skólavörðustíg 28 sf., 101 Reykjavík  
S: 552 1760, fax: 562 1687, netf.: tsk28sf@itn.is