

ATH! GLUGGAR SMÍÐIST 1 cm MINNI  
EN UPPGEFIÐ GATMÁL  
Á GRINDARTEIKNINGU

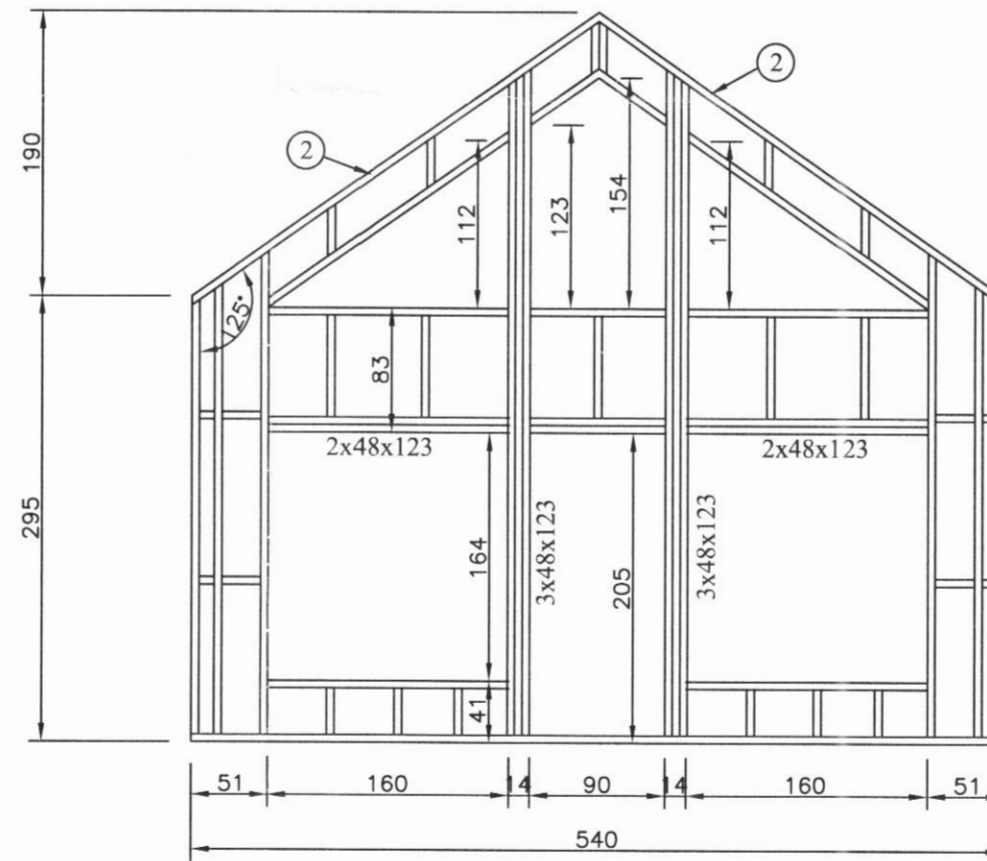
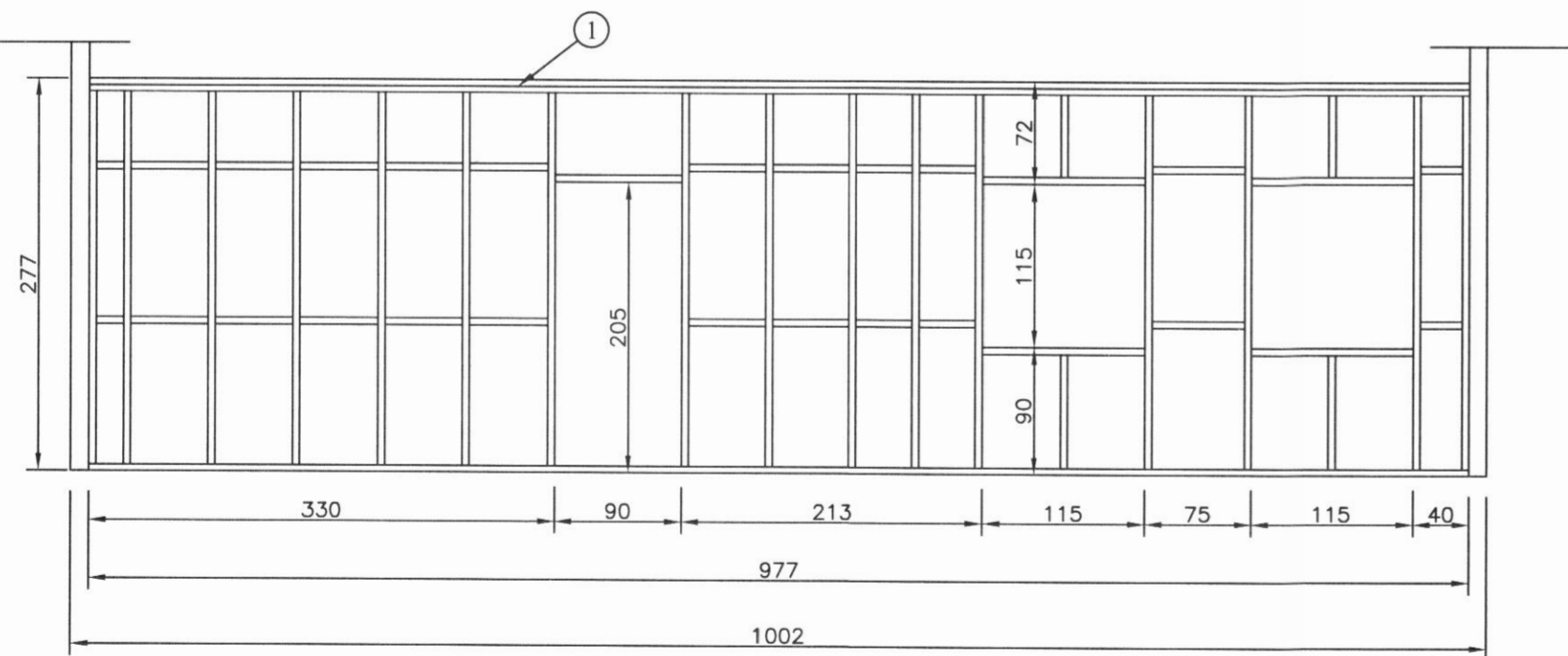

**SKÝRINGAR:**

ÚTVEGGJAGRIND:  
STOÐIR 48X123 MM c/e 60 CM LAUSHOLT 48X123 MM GRIND KLÆDD  
AÐ UTAN MEÐ 9 MM VATNSHELDUM KROSSVIÐ, NEGLING Á  
KROSSVIÐ 2" GALV. c/e 15 CM Í STOÐIR OG LAUSHOLT GRINDAR Í  
VATNSHELT TRÉLÍM. EINANGRUN Í GRIND SÉ 125 MM STEINULL.  
INNAN Á GRIND SÉ KLÆTT MEÐ 0,20 MM ÞOLPLASTI OG ÞESS GÆTT  
AÐ ÞÉTTA ÖLL SAMSKEYTI. YFIR ÞOLPLAST SKAL KLÆÐA MEÐ  
35X35 MM LISTUM UNDIR VEGGJAKLÆÐNINGU SEM ER T.D. 12 MM  
PANILL EÐA GIFSPLÖTUR Í ÞVÍ BILI SEM MYNDAST MILLI  
ÞOLPLASTS OG KLÆÐNINGAR SKAL RAFLÖGN, VATNSLÖGN OG  
HITALÖGN LIGGJA OG ÞESS VANDLEGA GÆTT AÐ SKEMMA EKKI  
PLASTDÚK. YSTA KLÆÐNING 20 MM VATNS-KLÆÐNING, FÚAVERJA  
SKAL YSTU KLÆÐNINGU MEÐ C-TOX, SADOVC 35 EÐA ÖÐRU JAFN  
GÓÐU FÚAVARNAREFNI (EIN YFIRFERÐ)  
GÓLF SJÁ SÉRTEIKNINGU AF GÓLFI.  
LAUSHOLT SKULU SKÁNEGLD Í STOÐIR M. 3 STK. 4" GALV.  
FESTING STOÐA VIÐ REIMSTYKKI OG FÓTSTYKKI SJÁ SNIÐMYNDIR.  
GLUGGAR SKULU FESTIR Í GRIND MEÐ FRÖNSKUM SKRÚFUM  
10 x 80 c/e 50 CM Í HLIÐARSTYKKI GLUGGA. AÐ ÖÐRU LEYTI VÍSAST Í  
SÉRTEIKNINGAR.

**MERKINGAR:**

- 1 Reimstykki hliða 2 x 48x123
- 2 Reimstykki gaffla 48x123.

Allur saumur og stálfestingar skulu heitgalvaniseraðar.

Sjá nánar sérteikningar.

**54,1 m2 Sumarhús V.M.A.**  
( Byggt til flutnings ) svæði 3

GRINDARTEIKNING



Jóhannes Pétursson  
Byggingateknifræðingur  
Kl. 010448-3959  
S: 567-5107

Hannað: J.P.	Dagsetning: 30.08.09
Teiknað: J.P.	MKV: 1 : 50
Samþykkt:	Nr. teikningar: GR-01