

JÄRNALÖGN

Stálvirki er samkvæmt ÍST/DS 412

Stál merkt K er kambstál KS 40 með skriðmörk = 400 N/mm²

Stál merkt KS er suðuhæft kambstál KS 40S með skriðmörk = 400N/mm²

Stál merkt R er slétt stál St 37 með skriðmörk = 240 N/mm²

Rafsoðin stáinet skulu hafa skriðmörk a.m.k 500 N/mm²

Endi á járn er beinn

Endi á járn krókbeygist

Járn beyglist skeytilengd inn í aðliggjandi vegg eða plötu

Járn í efribrún plötu

Járn í neðribrún plötu

5K10-30 L=800

Táknar 5 stangir af 10 mm kambstáli er leggjst með 20 sm millibili Klippilengd stanga er 800 sm.



Táknar að járn samsíða þflunni leggjst neðst í neðribrún plötu en efst í efri brún plötu



Táknar að járn leggjst yfir það svæði sem strikið spannar.

Skeytilengd járna í plötum og veggjum sé ekki minni en 40 x þvermál járn, nema annað sé sýnt á teikningum.

Mest má skeyta þriðja hvert járn í sama sniði.

Í súlum og bitum er skeytilengd járna sýnd á teikningum.

Umhverfis op í veggjum komi (nema annað sé sýnt):

Upp með og undir op komi 2K10 L=60+op+60, yfir op komi 2K12 L=60+op+60

Umhverfis op í plötum komi (nema annað sé sýnt) 2K12 L=60+op+60, þó aldrei minna en það járnagn er klippist burt.

Í veggenda komi 2 K12 lóðrétt.

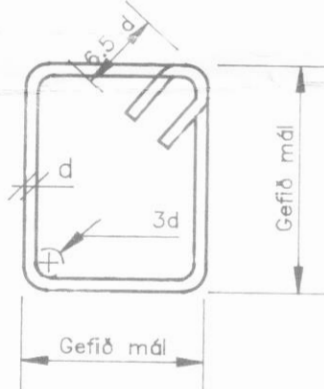

BEYGING JÁRNA: LYKKJUR

St. 37 eða KS 40S
SJÁ EINNIG ÍST 10 I 6.2

BEYGING JÁRNA: UPPBEYGGJUJÁRN

Beygjukífa fyrir uppbyggju á langjárnnum í súlum, bitum og plötum skal hafa þvermál, d=20 x þvermál járn.

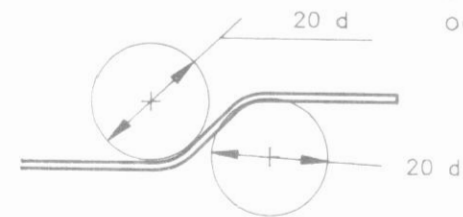

TENING JÄRNAGRINDA (d er þvermál járn)

HORN, TVÖFÖLD GRIND

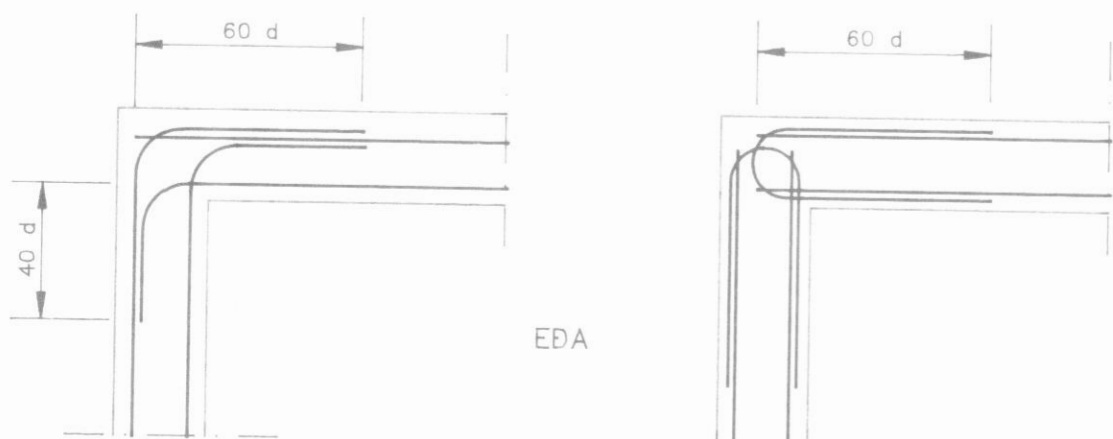

EDA

HORN, EINFÖLD GRIND

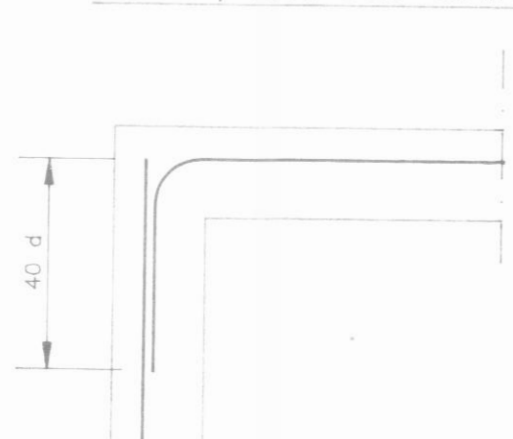

TÉ. TVÖFÖLD GRIND

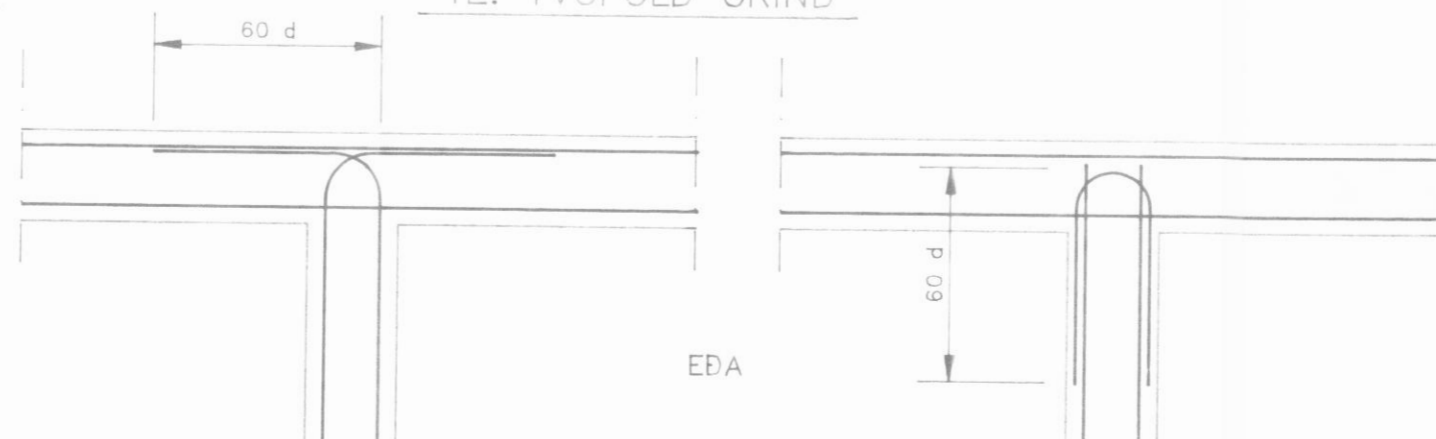

EDA

STEINSTEYPA

BROTÞOLSFLOKKUR STEYPU:

BYGGINGARHLUTI	BROTÞOLSFLOKKUR	SIGMÁL	FRAMKVÆMDA FLOKKUR
Undirst. og jarðgólf.	S 200	5-8 sm.	B
Sókkjar og útveggir	S 250	5-8 sm.	B
Bendiplötur innanhúss	S 250	3-5 sm.	B
Innveggir	S 200	5-8 sm.	B
Svalagólf og stéttar	S 300	3-5 sm.	B

FRAMKVÆMDAFLOKKUR: SJÁ ÍST 10 I 8

STEYPUVINNA: SJÁ ÍST 10 I 7

LOFTBLENDI: Í ALLA STEYPU SKAL BLANDA LOFTBLENDI ÞANNIG AÐ LOFTINNIHALD VERDI 5-6%

EKKI SKAL NOTA ÍBLÖNDUNAREFNI Í STEYPUNA ÁN SAMRÁÐS VIÐ HÖNNUÐ BURÐARVIRKIS.

STÆRSTA KORNSTÆRÐ MALAR: 19 mm Í JÄRNBENTUM VEGGJUM.
32 mm Í JÄRNBENTUM PLÖTUM.

SÉRÁKVÆÐI UM VEDRUNARÞOLNA STEYPU

STEYPUSTYRKLEIKI ≥ S 250

SEMENTSMAGN Í 1m³ STEYPU ≥ 300 kg/m³

VATNSSEMENTSTALA v/s ≤ 0,55

LOFTINNIHALD SÉ A.M.K. 5% VIÐ NIÐURLÖGN

FJARLÆÐARSTUÐULLN LOFTS ≤ 0,25 mm

TIMBURVIRKI

Timburvirki er samkvæmt ÍST/DS 413

Burðarviðir (sperrur, gólfplankar o.þ.h) skal vera í styrkleikaflokki K18 (T 20)

Timburstærðir eru í millimetrum.

Lífmtré sé í gæðaflokki L40.

Sperru efni skal vera beint, húspurt og laust við stóra kvisti.

Þera skal útavarnarefni á alla sperruenda, svö og þær sperrur sem festast eða liggja við stein.

Fúavarnarefnið skal borið á sperrurnar meðan þær eru þurrar.

Þar sem timbur leggst að steinsteypu skal setja eitt lag af tjörupappa á milli.

Allir festihlutir úr járninu skulu vera heitgalvanhúðaðir, nema annað sé sýnt á sérteikningu.

Undir allar boltarar sem herðast að timbri komi skífur með þvermál 3 x d og þykkt 0,3 x d, (d er þvermál boltans).

N 38/100 táknar venjulegan kantaðan saum 3,8 mm sveran og 100 mm langan

K 40/40 táknar kambsaum 4,0 mm sveran og 40 mm langan

S 6,0x100 táknar tréskrúfur með ytra þvermáli gengja 6 mm og 100 mm langa

F 10x120 táknar franska skrúfu með þvermáli 10 mm og 120 mm langa

M12x150 táknar 12 mm bolta með sexkóntuðum haus og 150 mm langan

Krossviður er notast t.d í laska eða stífingar skal vera vatnspolinn og minnst 5 laga.

KAMBSTÁL Í BITUM, BIL MILLI STANGA OG STEYPUHULA

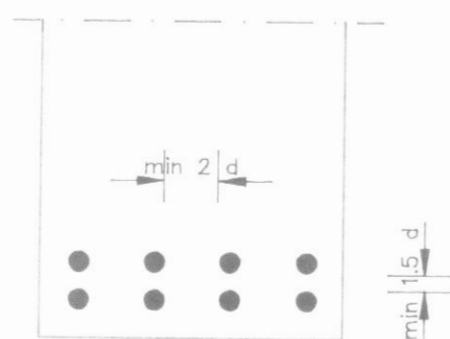

Steypuhula:

Innanhúss (líftill raki) 15 mm

Útanhúss (gildir almennt nema að annað sé sýnt) 25 mm

Þar sem hættu er á seltu vegna t.d sjóroks 35 mm

Þar sem steipt er beint að jarðvegi 50 mm

Fjarlægð járna frá yfirborði steypu skal þó aldrei vera minni en 1,5d+5 mm

ALMENNT

Hæðir eru í metrum og eru í hæðarkerfi viðkomandi bæjarfélags.

10,00



9,00



9,00



9,00

16



9,00



9,00



9,00



9,00



9,00



9,00



9,00



9,00



9,00



9,00



9,00



9,00



9,00



9,00



9,00



9,00



9,00



9,00



9,00



9,00



9,00



9,00



9,00



9,00

ÁLAGSFORSENDUR

Öryggi mannvirkja er samkvæmt ÍST/DS 409

Eiginþungi, notálag, snjóálag og vindálag er

samkvæmt ÍST 12.

Jarðskjálftaálag er samkvæmt ÍST 13.

GRUNNUR

Álag á grunn er samkvæmt ÍST 15

Grafið er út fyrir húsgrunni niður á fastan óhreyfðan jarðveg.

Grafa skal jafn langt útfyrir undirstöður og dýpt útgrافتar er.

Grunnur skal hreinsaður vel áður en fyllt er í hann.

Fyllt skal í grunn með mól er vélþjappist í vættum lögum. Fara skal

eftir fyrirmælum á Rb-blöðum um efni og vinnu við þjöppun.

Þjöppun á fyllingu skal vera 100% Standard Proctor.

Þegar fyllt er innan í sókkla skal þess gætt að fyllt sé báðum megin við sókkulveggi.

Fara má eftir eftirfarandi töflu um þjöppun nema annað komi fram á teikningum eða í verklýsingu.

Tæki	Lagþykkt (sm)	Fjöldi yfirferða.
10 tonna víbróvaltari	80	6
5 tonna víbróvaltari	40	6
0,5 tonna víbróplata	30	4
0,1 tonna víbróplata	20	4
15 tonna ýta	25	6
10 tonna bíll	25	6

Þakklæðing (negling)

Borðaklæðningu og þakstál skal negla í samræmi við Rb-blöð nr. Rb. (47). 103. Negling skal þannig útfærð að hún verði 50 % þéttari við þakbrúnir og 100 % þéttari á hornum.

SUMARADALDALAR, DALVÍKUNNBYGGI

H.S.Á. TEIKNISTOFA

DALSBRÁUT 1 - 600 AKUREYRI - Sími 462-5777

HARALDUR ÁRNASON

KT: 120149-2539

Har. Arnason

VERKHEITI			
Einkilistiðis á lögum landi Öldubryggjar			
HEITI TEIKNINGAR	Skýringar vegna burðarvirkis.		VERK NR 00-302
HANNAD HÁ	TEIKNAD HÁ	YFIRFARID	TEIKNING NR 1700
BREYTT	1	2	DAGS 20.06.00
			KVARDI enginn