

P
Máli skal á báða þakfleti hristar
jafnarne þríyrning.
Innan í þrjúyrningi skal mála
stórt neutrótt.

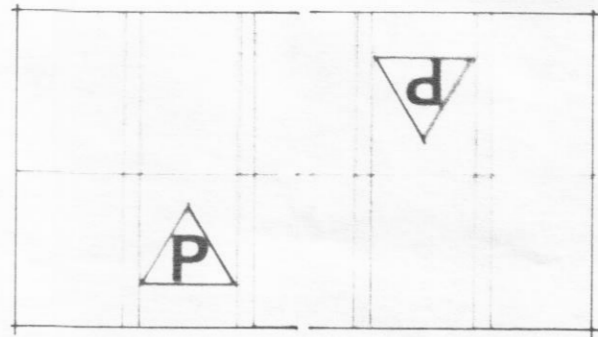

HLUT T. I.AN: Þakmynd 1:250

Minkaskáli skal vera með optinn kjól 10-12
sm. eða strompa ca. 1,0 m á hverjar 20
læður. Lofttræstiop á hlidum skulu vera
ca. 12-15% af gólfleti.

Lamanlagður birtufloður í þaki og veggjum
skal vera a.m.k. 25% af gólfleti.

Setja skal fast net 50/12c-1,6 eða
1x1"x15x13G í öll lofttræstiop.

Setja skal sjálfvirka lokun á hurdir,
t.d. gorm eða lóð.

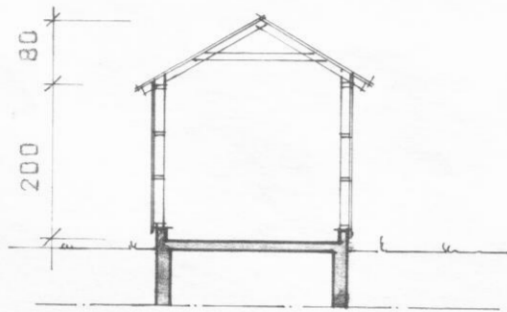

Snið B-B

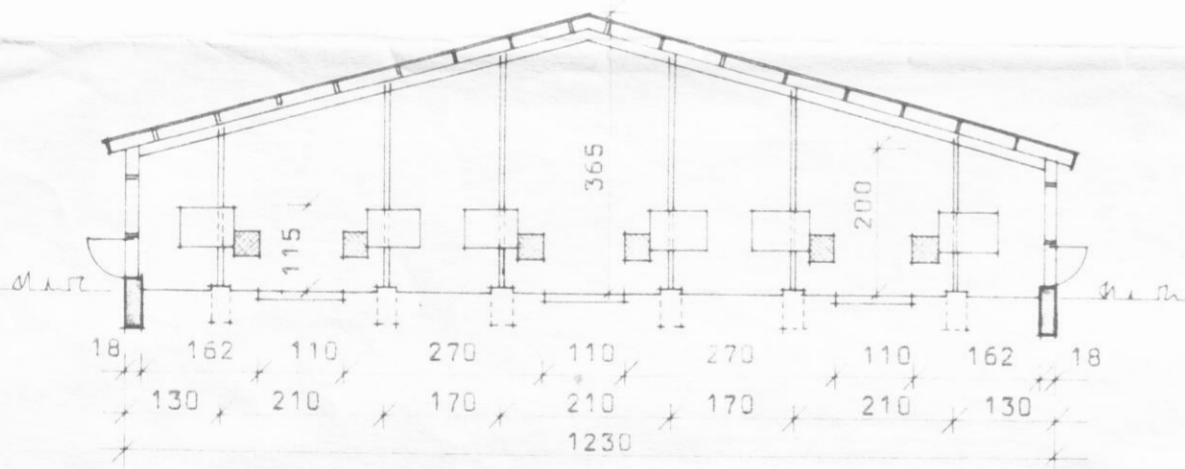

Snið A-A

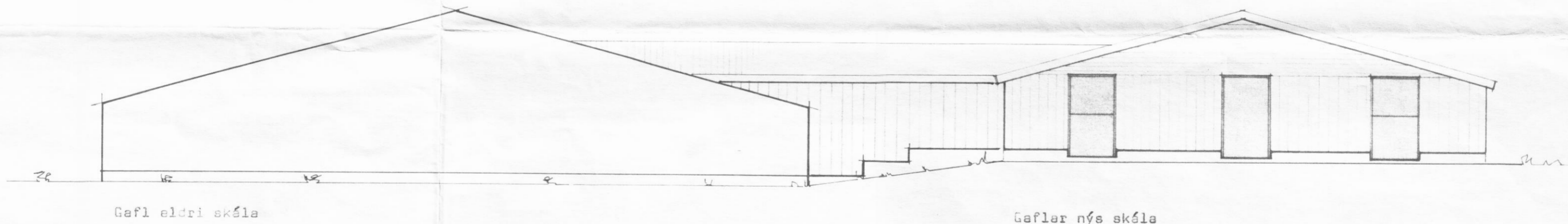

Gefl eldri skála

Geflar nýs skála

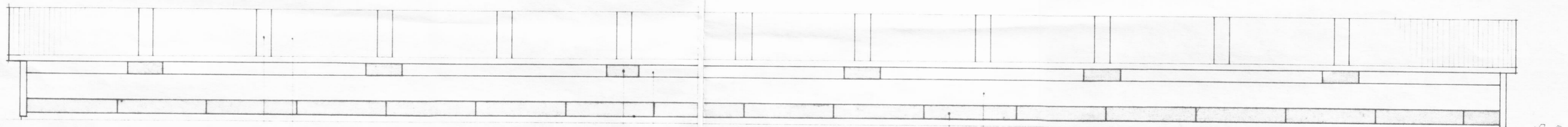

Hliðarmynd

Þakjörn nr. 24
Báruplest

Báruplest
Opnanlegir flakar

Þakjörn nr. 24
Flakar, annar hver opnanlegur

ALLAR BREYTINGAR ÓHEIMLAR ÁN
SAMPYKKIS BYGGINGASTOFNUNAR

BL BYGGINGASTOFNUN LANDBÚNAÐARINS
LAUGAVEGI 120, REYKJAVÍK, SÍMI 25444
YTRA GARDSHORN, Svarfæðardalshreppi, Ey.
Minkaskáli
Útlit & snið

TEIKN. NR. 85-5312/A2
BREYTT FRÁ
MÆLIKVARDI 1:100
DAGSETNING 26.7.1967
TEIKNAD GMD

[Handwritten signature]