

NORÐUR

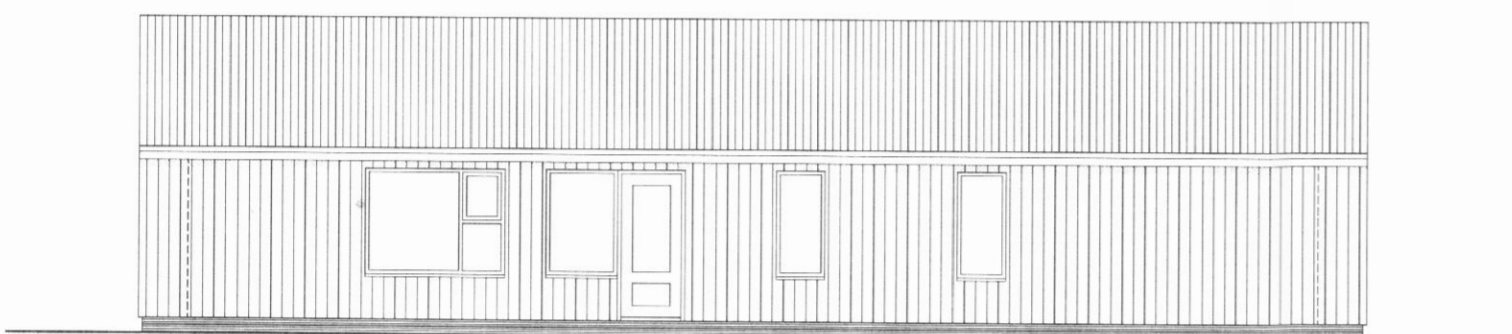

AUSTUR



SUDUR



VESTUR

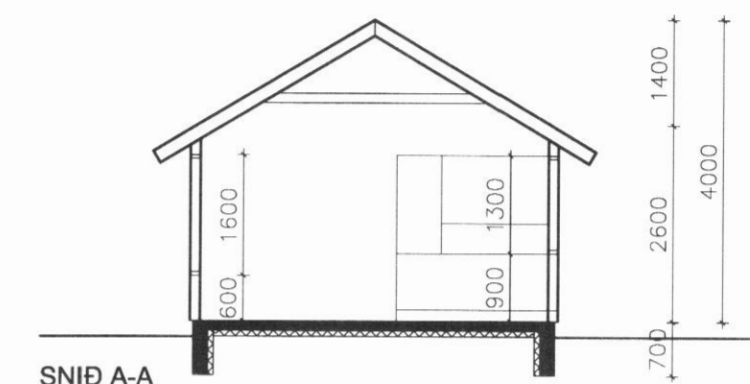

SNIÐ A-A

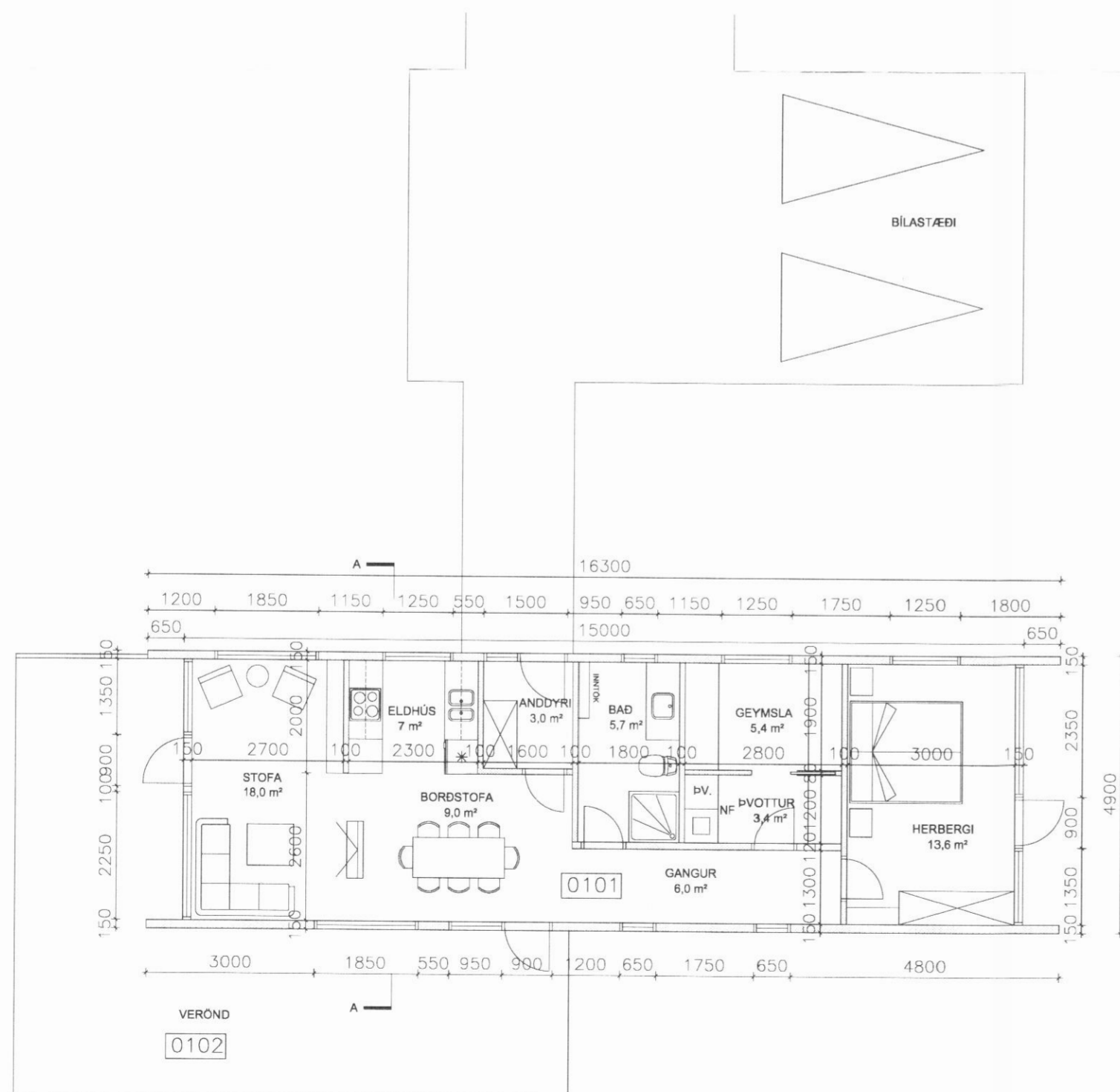

GRUNNMYND 1:100

**BYGGINGALÝSING:**

HÚSIÐ VAR BYGGT VIÐ KJALARSÍÐU 1 Á AKUREYRI 1985 OG FLUTT Í HEILU LAGI AÐ BIRNUNESI ÁN GÓLFS GRUNNUR OG GÓLF ÚR STEINSTEYPU ÚTVEGGIR ERU TIMBURGRIND 50X125 KLÆDD AÐ UTAN MEÐ KROSSVIÐI OG PANEL, AÐ INNAN ER KLÆTT MEÐ SPÓNARPLÖTUM OG HÚS EINANGRAÐ MEÐ 120 MM STEINULL. ÞAK ÚR KRAFTSPERRUM, KLÆTT AÐ AFTAN MEÐ TIMBRI, PAPPA OG BÁRUJÁRNI. ÞAK EINANGRAÐ MEÐ 180 MM STEINULLOG KLÆTT MEÐ FURUPANEL. INNVEGGIR VERÐA GERÐIR ÚR BLIKKSTOÐUM OG KLÆTTMEÐ TVÖFÖLDU GIPSI RAFLÖGN HEFÐBUNDIN. VATN- OG HITALÖGN SÉ MEÐ RÖR Í RÖR KERFI. GÓLFHITI. ROTÞRÓ NORÐAN HEIMREIÐAR. ÞAR SEM EKKI ERU OPNANLEGIR GLUGGAR KOMI LOFTUNARRISTAR. GLUGGAR HEFÐBUNDNIR TIMBURGLUGGAR MEÐ TVÖFÖLDU GLERI. KÓLNUNARTÖLUR HÚSS SAMKVÆMT BYGGINGAREGLUGERÐ.

**STÆRÐIR:**

HÚS	64,50 M <sup>2</sup>	225,75 M <sup>3</sup>
-----	----------------------	-----------------------

**BIRNUNES 2 - Boimnes**

Anna Margrét Hauksdóttir arkitekt · kt. 120665 - 3169  
 Anton Örn Brynjarsson verkfræðingur · kt. 270559 - 7199  
 Fanney Hauksdóttir arkitekt · kt. 170561 - 7249  
 Haukur Haraldsson tæknifræðingur · kt. 260938 - 2079

*Handwritten signature*



Grunnmynd, útlit

Snið 215-6444-08010

187 794

Dagsetning: 15.09.2008

Mælikvarði: 1:100

Teiknað: HH/HAJ

Yfirfarið:

Breyting:

**A101**