

Saup. 07.06.94
 Jósef Guðmarsson

BYGGINGAFULLTRÚI
 EYJAFJARDARSVEÐI

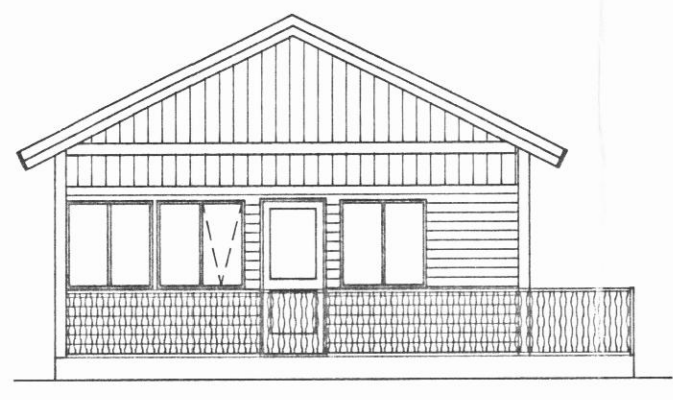

Suður 1:100

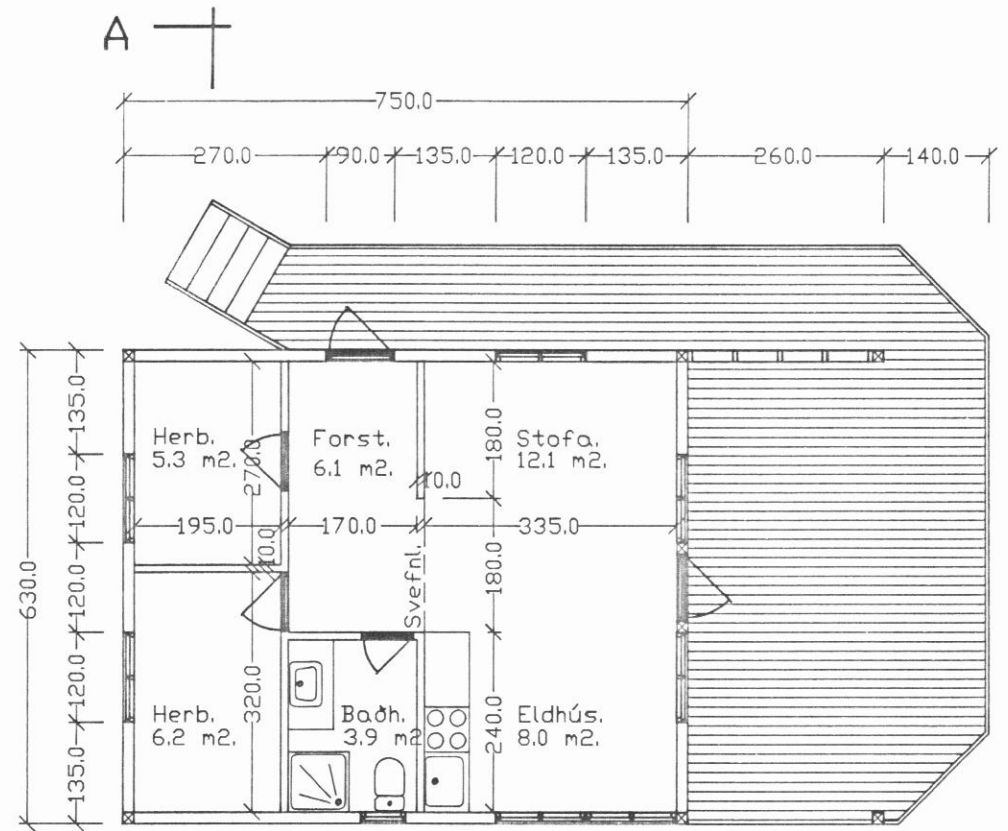
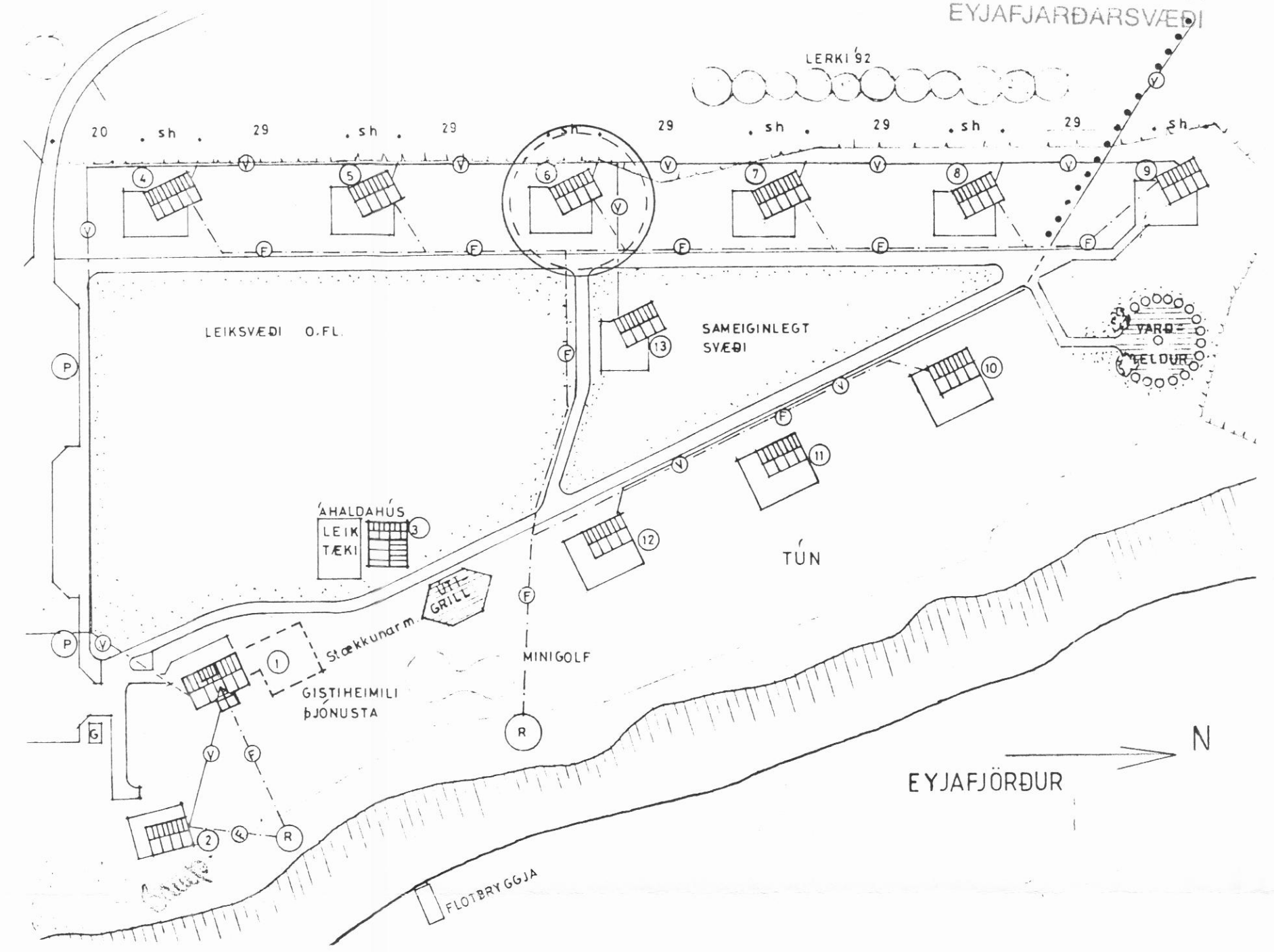

A
 Grunnmynd 1:100

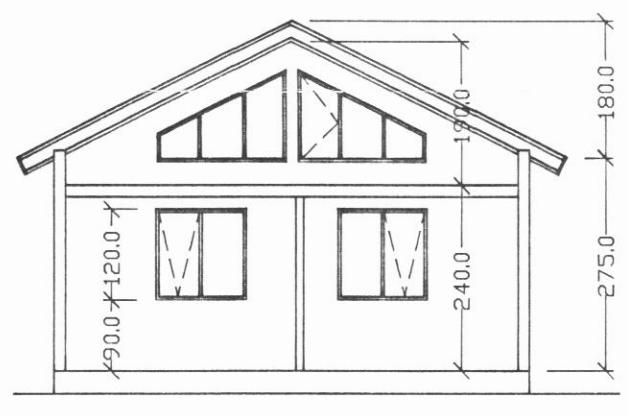

Snið A-A 1:100

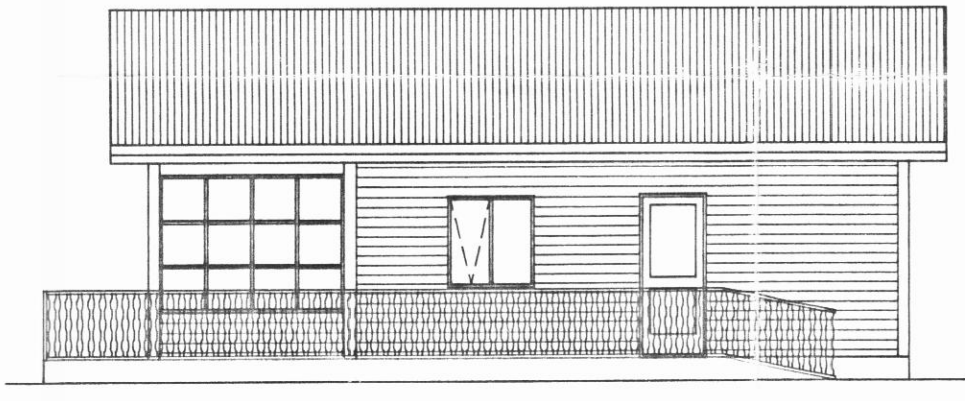

Austur 1:100.

SKÝRINGAR:

- Flatarmál bústaðar : 47.25 m².
 - Flatarmál svefnloft : 22.20 m².
 - Flatarmál verönd : 36.50 m².
 - Rúmmál : 178 m³.
 - Klæðning útvegja : nátaður panell 20 mm.
 - Klæðning innahús : panell.
 - Burðarvirki : timbur.
 - Einangrun útvegja : 100 mm. steinull.
 - Einangrun í þak og gólf: 150 mm. steinull.
- Öll ónefnd mál eru í sentimetrum.

Afstöðumynd 1 : 1000.
 Bústaður nr. 6.

ÞREKKA

G			
F			
E			
D			
C			
B			
A	b.s.	09.09.1994.	
	teiknað.	dag.	breytingar.

Leiðréttingar.

Verkheiti:
 Sumarhús Ytri-Vík.

Byggingaraðili.	Katla hf. Melbrún 2 621 Dalvík
Teikning.	Grunnplan - Útlit. Snið - Afstöðumynd.
Hannað.	ÞRÓTTA
Verknúmer.	
Kvarði.	1 : 100 - 1 : 1000.
Dagsetning.	10.06.1994.
Teikning nr.	94.10012.

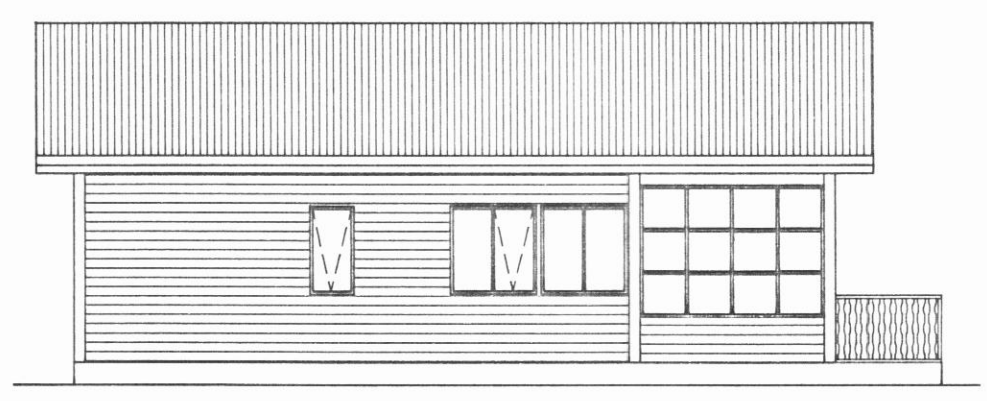

Vestur 1:100

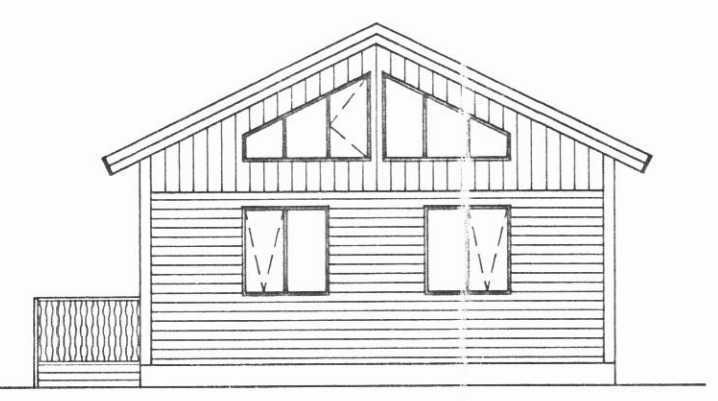

Norður 1:100.