

GRUNNMYND EFRI HÆÐ m.1:100

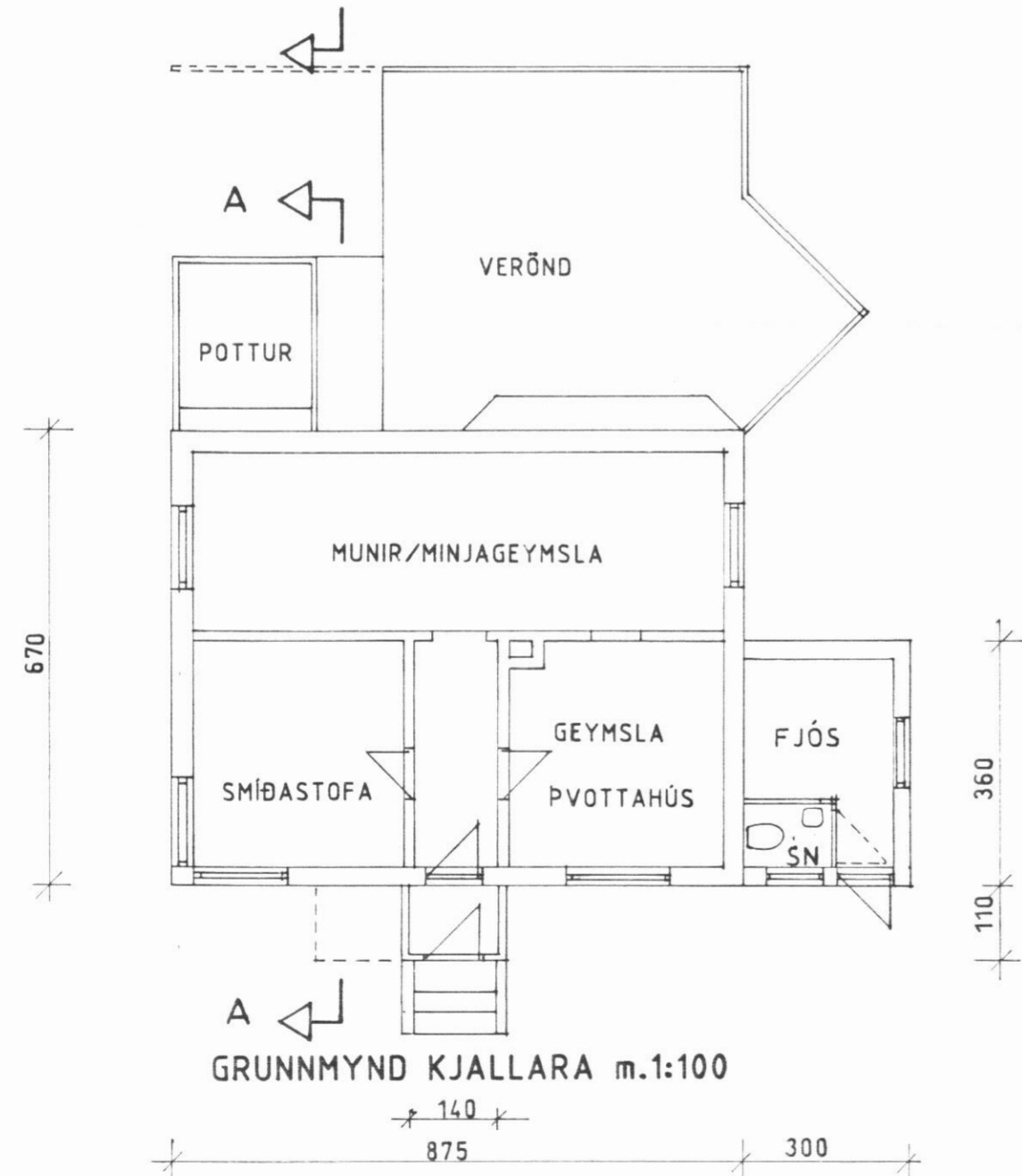

GRUNNMYND KJALLARA m.1:100

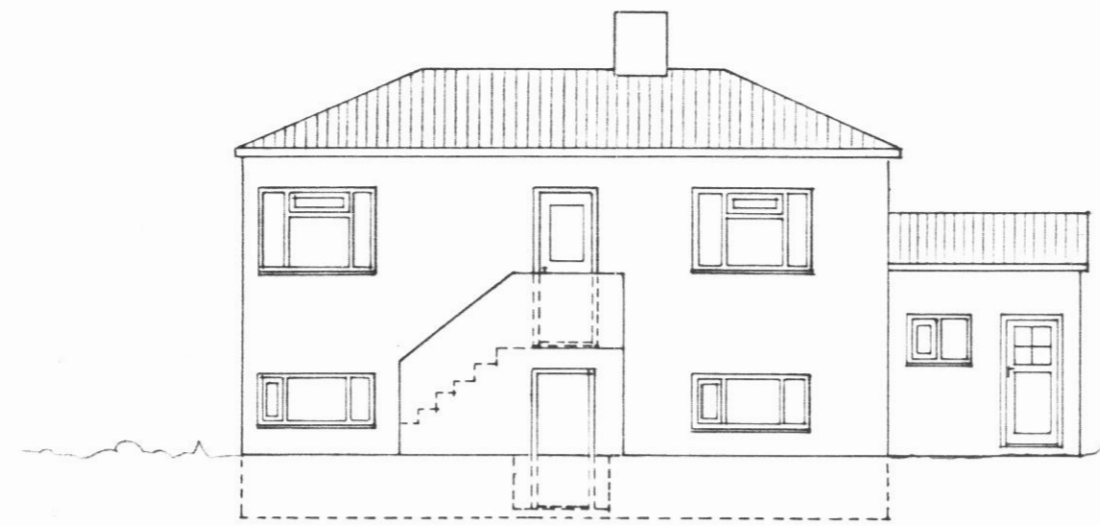

AUSTUR

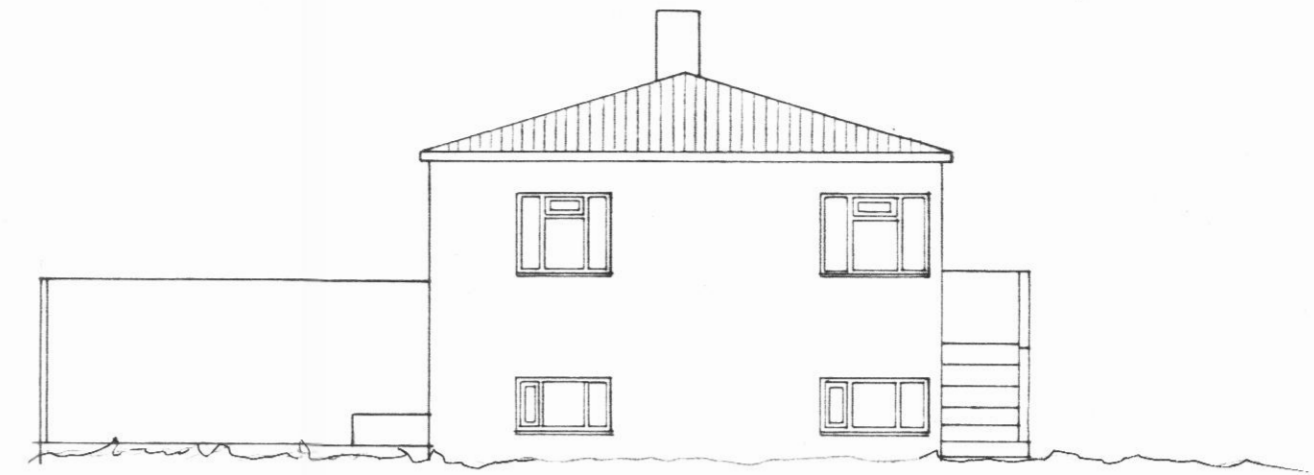

SUÐUR



VESTUR

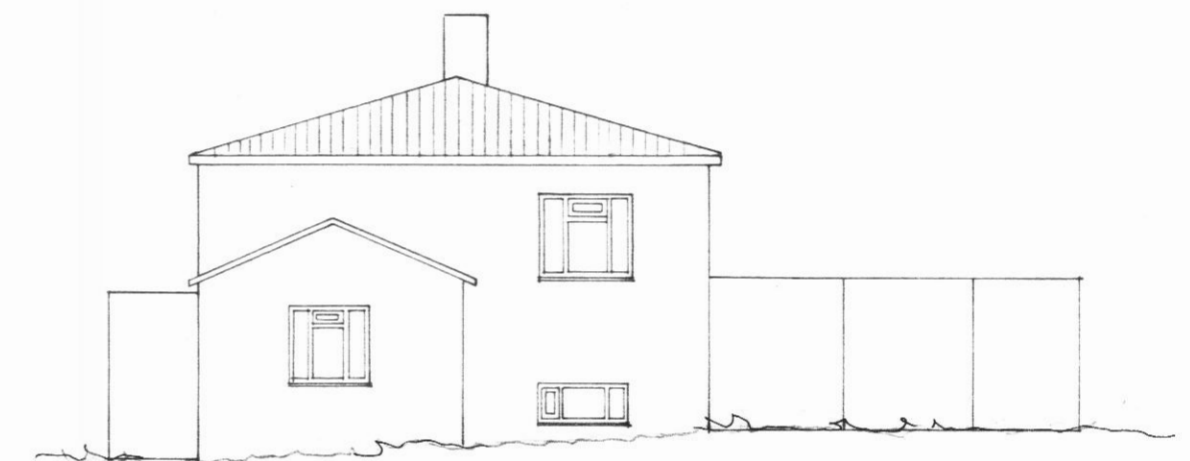

NORÐUR

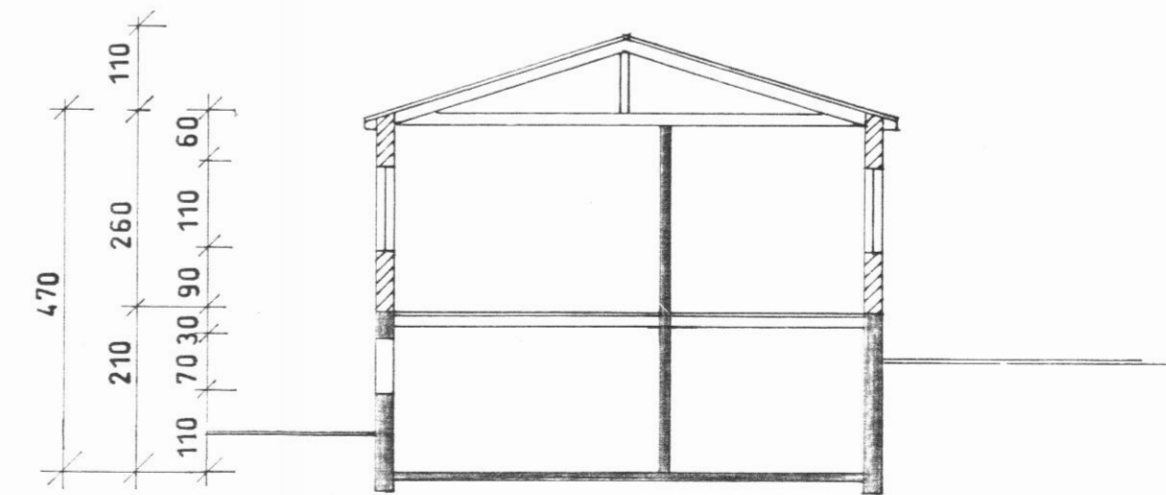

SNID AA

Stærðir:

Kjallari	60,16 m ²	138,37 m ³
Hæð	58,62 -	181,72 -
"Fjós"	10,8 -	28,62 -
Samtals	129,58 m²	348,71 m³

HÚSLÝSING:

Útveggir hæðar hlaðnir úr R-steini og einangrað með mó.
Innveggir steypfir eða úr timbri.
Milligólf úr timbri svo og loft og þak.

Hús byggt 1940 höfundur ókunnur.
Hús mælt og teiknað í okt 1996.

Breyting: Dyr út úr herbergi í vestur og SN í fjós. Teiknað í des 1999.

VÍKURBAKKI ÁRSKÓGSSTRÖND

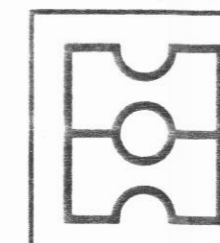

HEITI GRUNNMYND, ÚTLIT, SNID

DAGS DES.1999
M/K 1:100
TEIKN H./AG.
VERK.

A01

ARKITEKTA- OG VERKFRÆDISTOFA HAUKS ehf.
KAUPANGI V/MÝRARVEG, 600 AKUREYRI, Sími 460 4400, FAX 460 4401