

Samþ. í byggingaútfel

12/6 '81. BYGGINGARFULLTRÚI
EYJAFJARDARSVÆDIS - VESTURSVÆÐI

F. Li. Sigfr. Stefánsson
Jóhanna Guðrún.

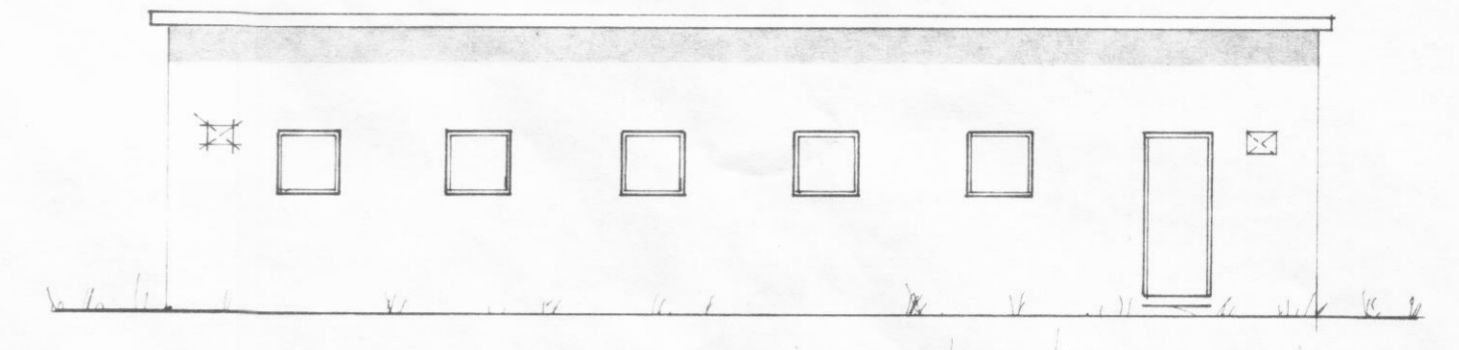
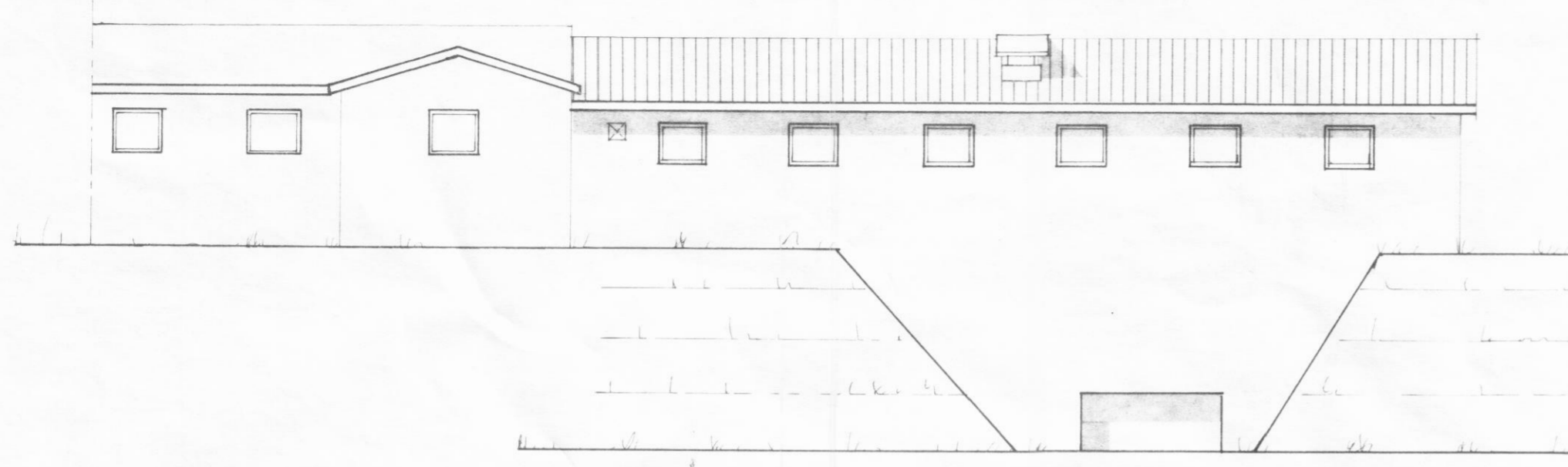

Stoðir, bitar og loftplötur verði steipt strax.
Efri brún bita verði 15 cm. lægri en gólf í gamla húsi (fjósi)
Steiptir rimlar komi síðar, þegar byggt verður yfir kjallara.

Hlið lausegöngufjósa sem byggt verður síðar yfir haugkjallara

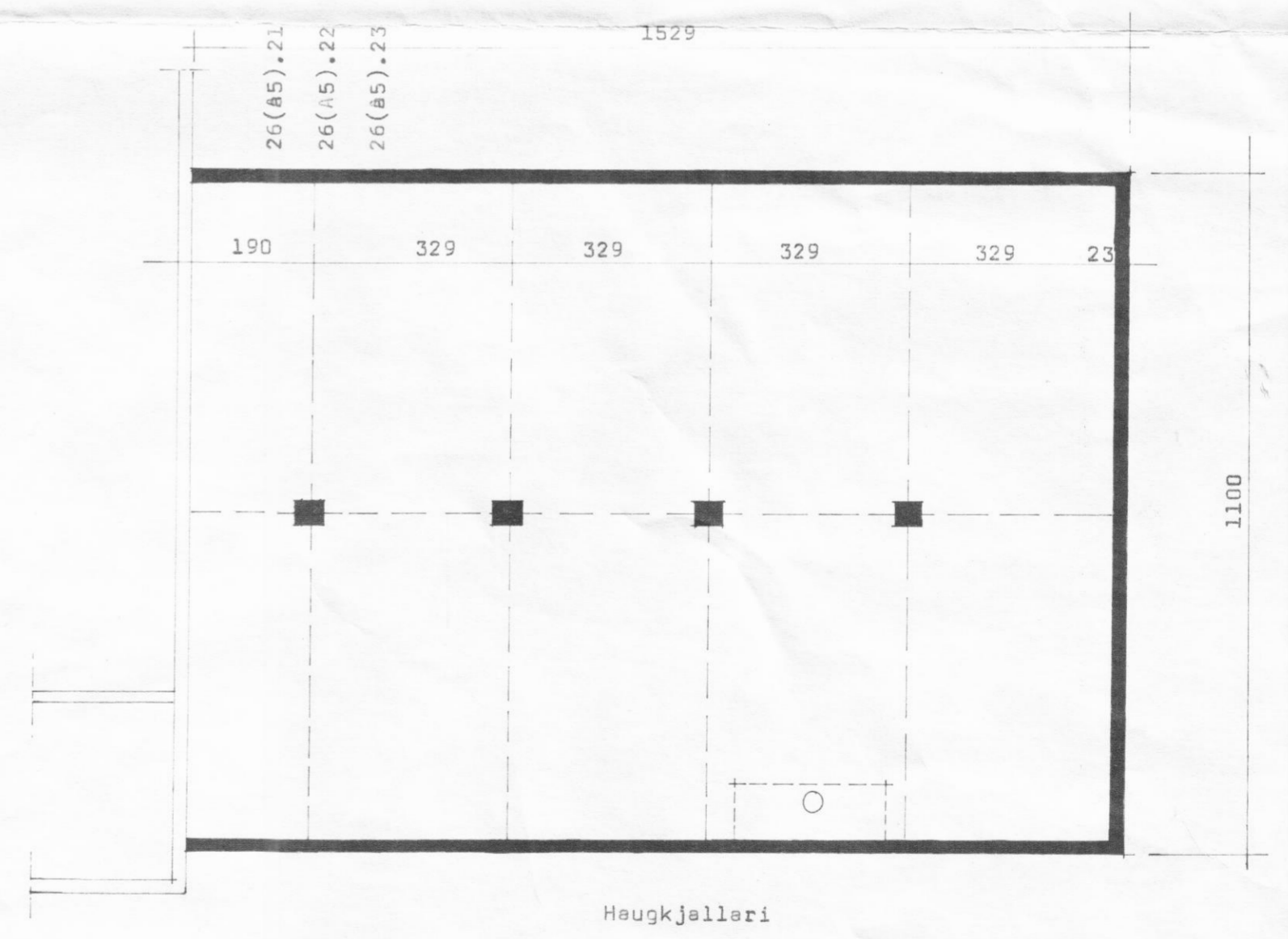
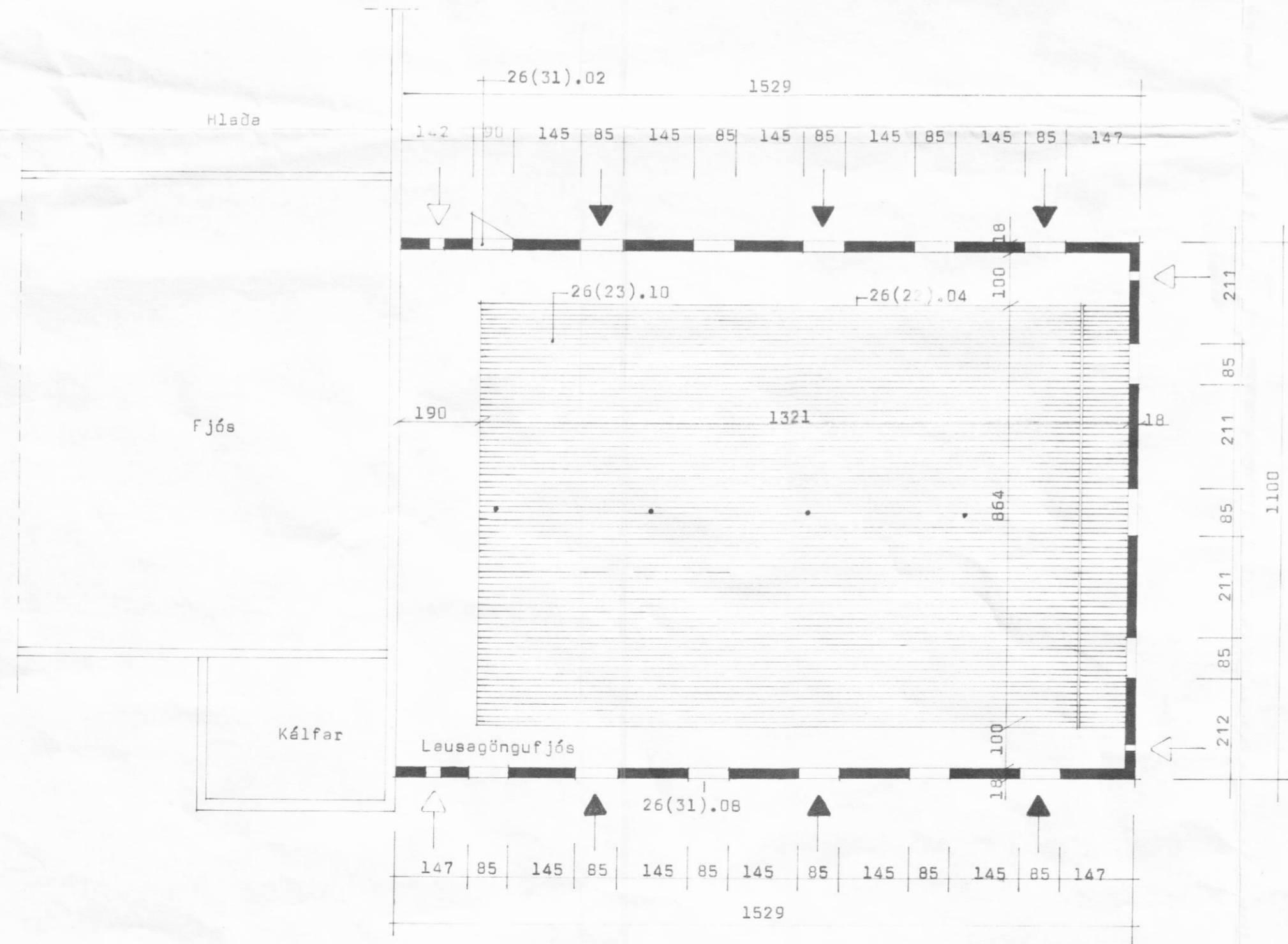

Opnlegir gluggar 26(31)07. 26(31).09
Loftinntaksop 26(31).13

BL BYGGINGASTOFNUN LANDBÚNADARINS
LAUGAVEGI 120. REYKJAVÍK, SÍMI 25444
Malar, Sverfaðerdalshreppi, Ey.
Haugkjalleri Flatermál: 168.2 m²
Rúmmál : 504.6 m³

TEIKN. NR. 10 - 4026-7
BREYTT FRÁ 10 - 3985
MÆLIKVARDI 1:100
DAGSETNING 15.05.81
TEIKNAD Guðrún St.