

GRUNNMYND MKV.1:50

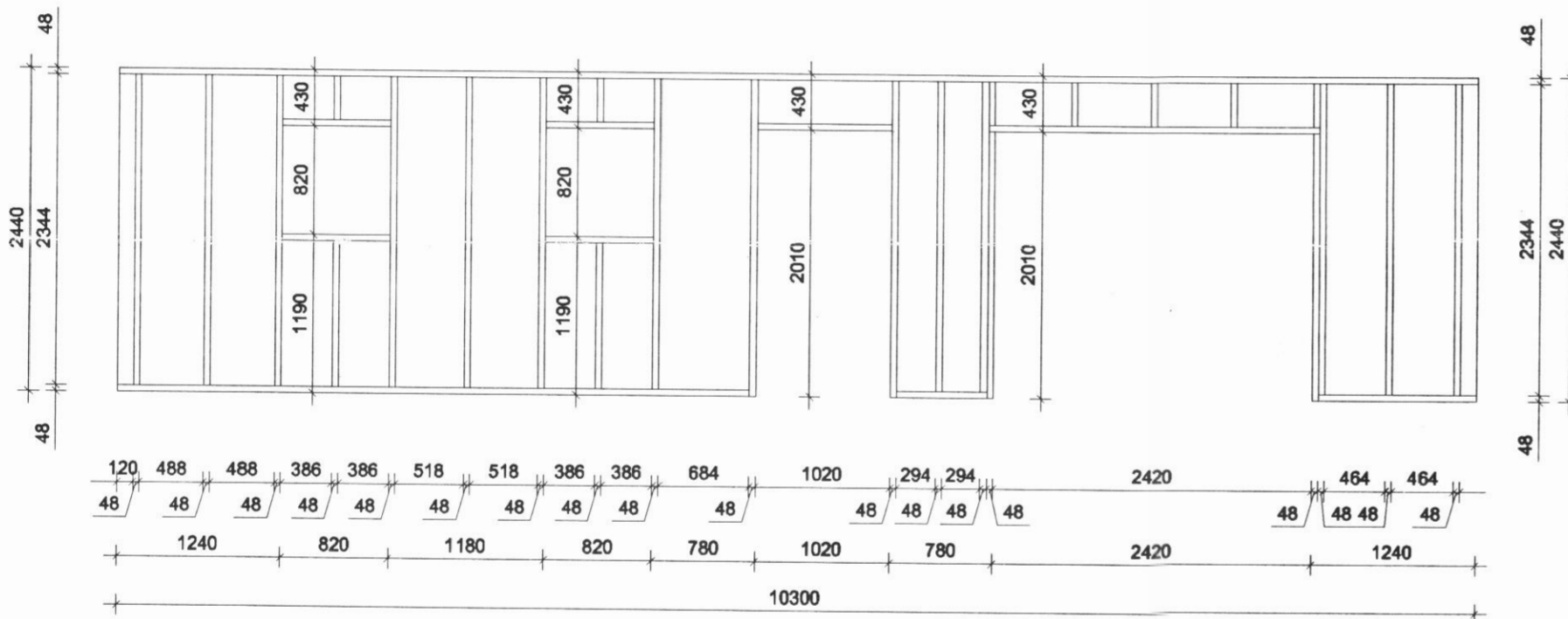

GRINDUR V01 MKV.1:50

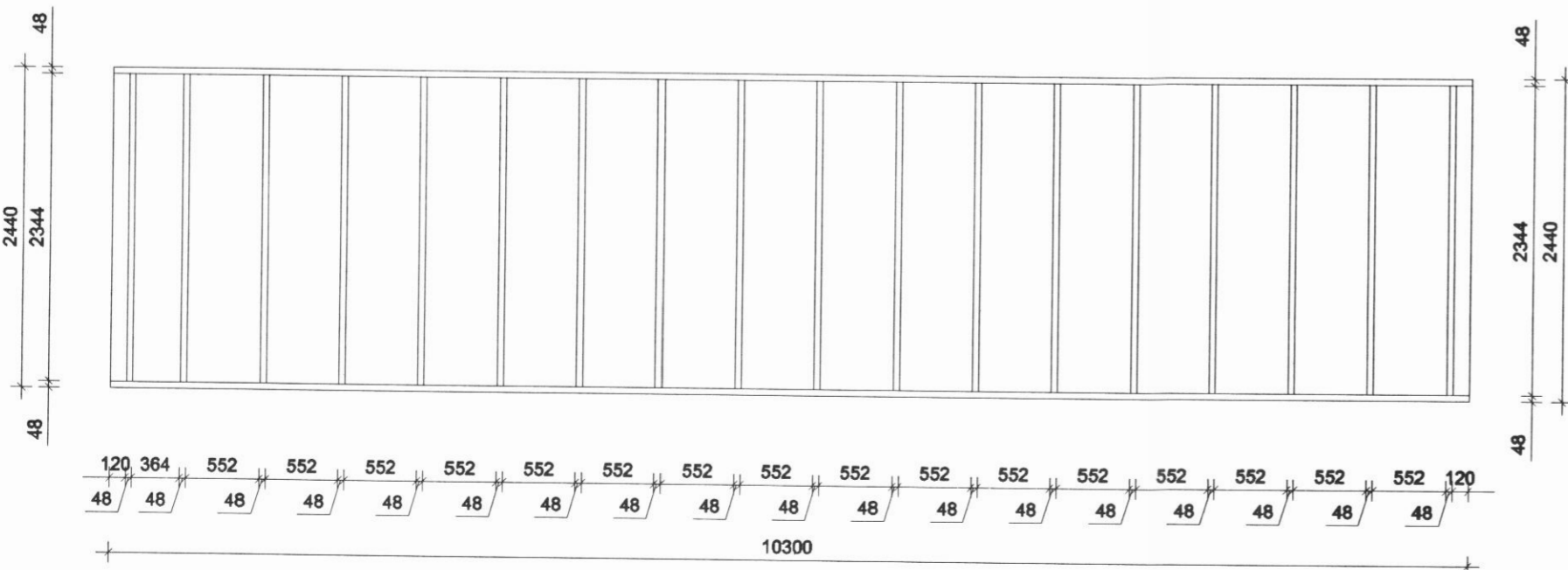

GRINDUR V02 MKV.1:50

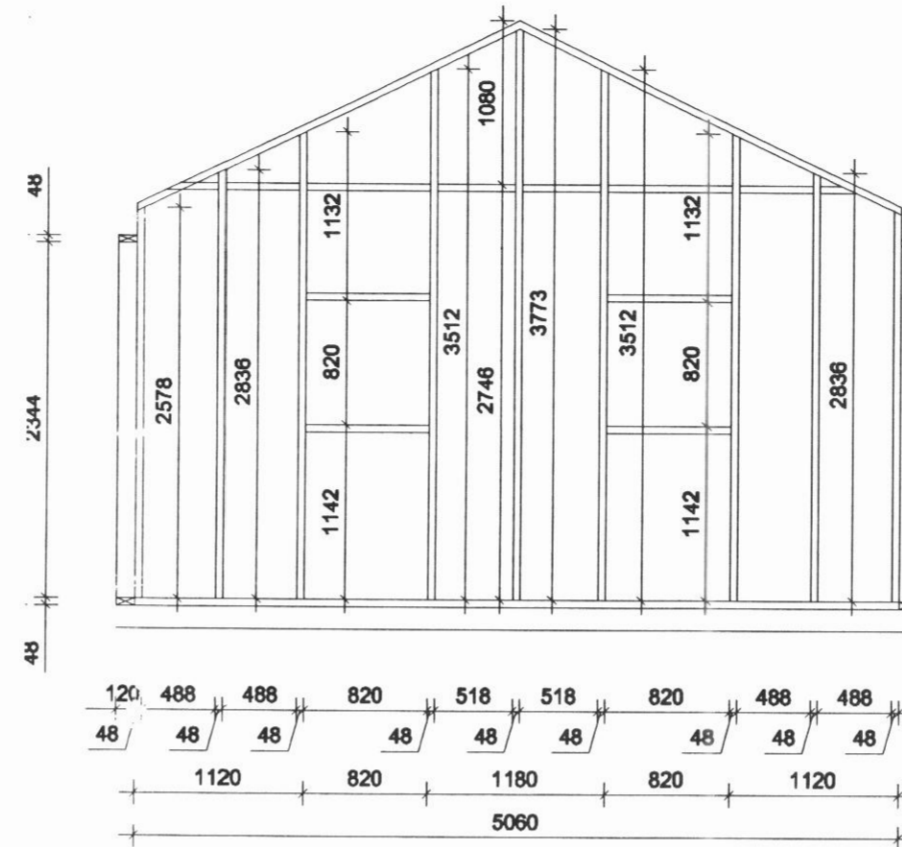

GRINDUR V03 MKV.1:50

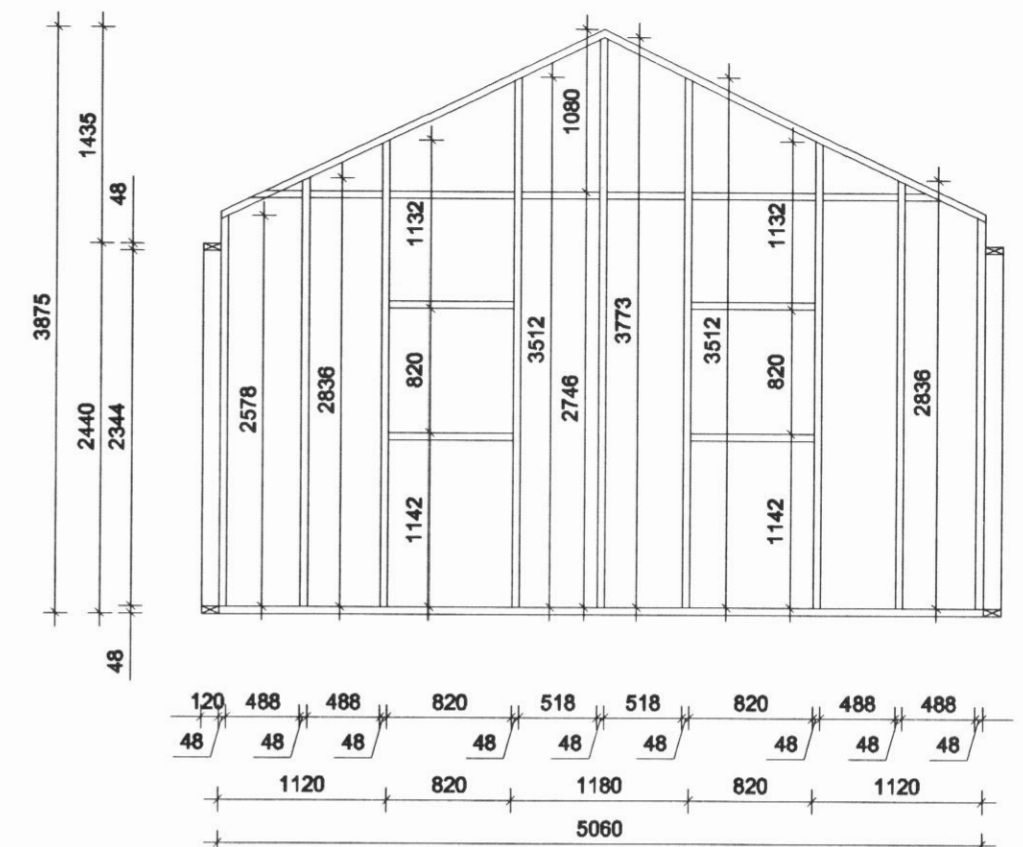

GRINDUR V04 MKV.1:50

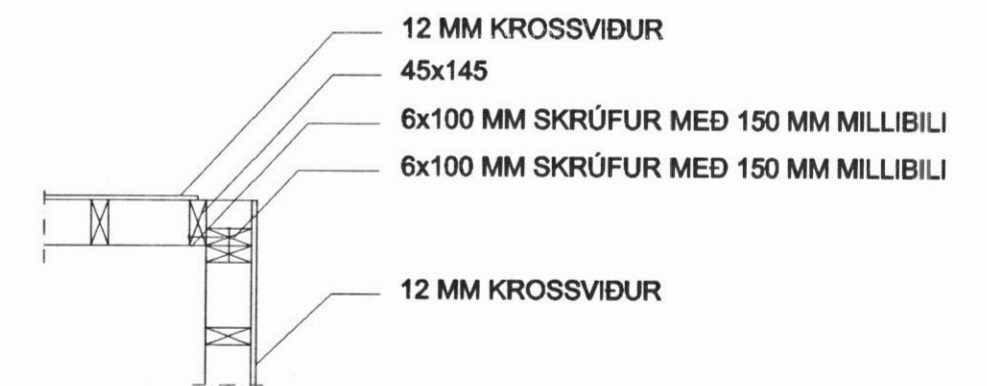

HORN MKV.1:20

SKÝRINGAR:

TIL FESTINGAR Á KROSSVIÐ VIÐ GRIND SÉ NOTAÐUR 31/60 RIFFLAÐUR OG HEITHÚDAÐUR SAUMUR LÁRÉTT MEÐ 50 mm MILLIBILI OG LÓÐRÉTT MEÐ 150 mm MILLIBILI
 KROSSVIÐUR SÉ 12 mm ÞYKKUR VATNSPOLINN FURU EDA GRENI KROSSVIÐUR
 TIMBUR SÉ STYRKLEIKAFLOKKAÐ T1 SKV. ÍST/DS413

DÆLUHÚS BRIMNESBORGUM DALVÍKURBYGGÐ

Anna Margrét Hauksdóttir arkitekt · kt. 120665 - 3169
 Anton Órn Brynjarsson verkfræðingur · kt. 270559 - 7199
 Fanney Hauksdóttir arkitekt · kt. 170561 - 7249
 Haukur Haraldsson tæknifræðingur · kt. 260938 - 2079

AVH Burðarvirki Veggjagindur
 ARKITEKTÚR · VERKFRÆÐI · HÖNNUN

Dagsetning: 23.06.2006
 Mælikvarði: 1:50
 Tæiknað: GMJ
 Yfirfarið: HH
 Breyting: _____

B02